25 gr.

25 gr.

GONIEC KRAKOWSKI

CENY OGŁOSZEŃ: Po tekście 1 mm w 2 szpaltach (szerokość szpalty 45 mm) po 72 grosze. Dla poszukujących pracy po 20 groszy. „Marginesowe" po złotych 3.— za 1 mm w 1 szpalcie (szerokość szpalty 45 mm).

Rok V. | Nr. 201.

Kraków, niedziela 29/poniedziałek 30 sierpnia 1943

Nie zamówione przez Redakcję rękopisy będą zwracane autorom jedynie przy dołączaniu porto zwrotnego. Prenumerata miesięczna 6.— Zł., z odnoszeniem do domu 6.50 Zł. W Rzeszy z dopłatą porto 7.50 Zł. W Gen. Gub. tylko prenumerata przez urzędy pocztowe. Konto czekowe: Warszawa 658.

Głos Portugalji:

»Dziś chodzi o istnienie Europy«

Nie można żywić złudzeń co do komunizmu.

Lizbona, 28 sierpnia. Z okazji rocznicy rozpoczęcia wojny pisze dziennik „Esfera", **że wojna w ciągu 4-ch lat przybrała inny charakter, niż to można było początkowo przypuszczać.** W dalszym ciągu „Esfera" pisze dosłownie: **„Dziś nie chodzi już o panowanie liberalizmu czy totalizmu, lecz o istnienie Europy, zagrożonej przez bolszewizm, pragnący przy użyciu gwałtu zniszczyć narody, celem stworzenia hordy napół zagłodzonych niewolników". Nikt w Portugalji nie może żywić żadnych złudzeń co do komunizmu,** jak podkreśla dziennik, ponieważ zbyt wyraźnie obserwowano tam skutki panowania komunistycznego w Hiszpanji. Komunizm jest nastawiony antychrześcijańsko i antynarodowo i z tego powodu walka przeciwko niemu musi być bezpardonowa. Pomimo olbrzymich wysiłków bolszewików, niemiecki front wschodni trzyma się w dalszym ciągu mocno. **Zasługi, jakie wyświadczają Niemcy temsamem Europie w obronie kultury i cywilizacji europejskiej, rozciągają się nawet na ich przeciwników.** Kto tego nie chce widzieć — pisze w zakończeniu „Esfera" — ten dotknięty jest „najgorszą ślepotą, jaka istnieje, mianowicie ślepotą umysłu".

Król Borys zachorował.

Sofia, 28 sierpnia. Bułgarska prasa poranna przynosi następujący komunikat urzędowy w sprawie choroby króla bułgarskiego Borysa: „JKMość król Borys jest od trzech dni poważnie chory. Opieka nad nim spoczywa w rękach najlepszych specjalistów".

Min. spraw wewn. H. Himmler objął urzędowanie.

Berlin, 28 sierpnia. Minister spraw wewnętrznych Rzeszy Heinrich Himmler objął we czwartek swoje czynności urzędowe. Poprzednio pożegnał się nowomianowany protektor Rzeszy dla Czech i Moraw, minister Rzeszy dr Frick z urzędnikami i pracownikami podległego sobie dotychczas ministerstwa spraw wewnętrznych Rzeszy.

Gen. Franco w klasztorze Benedyktynów w Lugo.

Lugo, 28 sierpnia. **Generał Franco w towarzystwie małżonki i córki, tudzież szefa gabinetu wojskowego gen. Munoz Grandes i kilku osobistości odwiedził miasto Lugo** oraz klasztor Benedyktynów, znajdujący się opodal. U bram klasztoru powitał Caudillo przeor Gomez Pereira, który wprowadził go do kaplicy, a po uroczystem Te Deum powitał szefa państwa w krótkiem przemówieniu i złożył mu podziękowanie za wizytę.

Ministrowie u regenta Horthy'ego.

Budapeszt, 28 sierpnia. **Premjer Kallay, według agencji MTI, wraz z ministrem spraw wewnętrznych Keresztes-Fischer i min. honwedów Castay został przyjęty we czwartek na audjencji przez regenta Węgier Horthy'ego w jego letniej rezydencji.**

Ministrowie wyrazili głowie państwa współczucie narodu węgierskiego z powodu rocznicy pogrzebu jego syna, poległego na froncie wschodnim.

Zgon znanego ekonomisty urugwajskiego.

Madryt, 28 sierpnia. Znany w Urugwaju inżynier i rzeczoznawca ekonomiczny **Beg Cozio, zmarł w 70 roku życia.** Jak donoszą z Montevideo, Cozio był kilkakrotnie ministrem skarbu Urugwaju, a m. i. również posłem w Madrycie, Waszyngtonie, Londynie i Berlinie.

Hiszpanja uczciła rocznicę uwolnienia Santander.

Santander, 28 sierpnia. **W Santander uroczyście obchodzono 6-tą rocznicę uwolnienia miasta od władzy czerwonych przez wojska generała Franco, które** po 11-dniowem oblężeniu zdobyły je szturmem. Uroczystość tę zaszczycili swą obecnością minister robót publicznych i główny komendant wojskowy El Ferol. Za dusze poległych i pomordowanych przez czerwonych narodowych Hiszpanów płci obojga, odbyła się msza św. żałobna na skalnem urwisku w okolicy Cap Mayer pod Santander, oraz nabożeństwo żałobne w dzielnicy portowej.

Może utracić imperjum, nawet gdyby wygrała wojnę.

Wicehrabia Bennett o przyszłości Anglji.

Genewa, 28 sierpnia. **Wicehrabia Bennett, b. premjer kanadyjski** — jak donosi „World Press News" — **wygłosił w Londynie przemówienie przed czołowymi przedstawicielami prasy angielskiej na temat imperjum brytyjskiego. Zachodzi wielka możliwość, mówił on, że Anglja utraci swoje imperjum, nawet gdyby wygrała wojnę. Chodzi jednak głównie o to, aby Wielka Brytanja na czas zabezpieczyła sobie linje komunikacji powietrznej w granicach swojego imperjum.** Od rozpoczęcia amerykańskich dostaw na podstawie ustawy lombardowej wytworzył się wśród wielu Anglików kompleks, który należy wytępić. Mianowicie wielu Anglików obawia się, że jeżeli wypowiedzą otwarcie swoje poglądy i będą obstawali przy swoich prawach, mogą obrazić Stany Zjednoczone. Te fałszywe obawy należy rozproszyć. Jeżeli Anglicy nie odzyskają zaufania do samych siebie w stosunku do Amerykanów, wówczas istnieje niebezpieczeństwo, że pewnego dnia Stany Zjednoczone opanują Anglję i jej imperjum.

Komitet algierski uznany przez Anglosasów.

Jedynie organ administracyjny.

Lizbona, 28 sierpnia. **Rządy brytyjski i Stanów Zjednoczonych uznały francuski komitet oswobodzenia narodowego w Algierze. Oba rządy w swych deklaracjach podały do wiadomości warunki, pod jakiemi nastąpiło to uznanie.**

Komitet oswobodzenia został uznany jedynie jako instrument administracyjny francuskich obszarów zamorskich. Wyraźnie podkreślono, że nie oznacza to uznania rządu francuskiego lub imperjum francuskiego. Anglja i Stany Zjednoczone zastrzegają sobie prawo ustalania w każdym poszczególnym wypadku zakresu właściwości administracyjnej komitetu algierskiego. Ponadto stosunki z komitetem francuskim podporządkowano zarządzeniom wojskowym angielsko-amerykańskiego naczelnego dowództwa. Przedstawiciele Anglji i Stanów Zjednoczonych przy komitecie algierskim nie posiadają charakteru dyplomatycznego.

Rozwiązanie parlamentu nowozelandzkiego.

Genewa, 28 sierpnia. **W ub. czwartek wieczorem premjer Nowej Zelandji, Fraser, zakomunikował zapowiedź rozwiązania w najbliższy wtorek nowozelandzkiej Izby parlamentarnej, do której wybory odbyły się przed kilku laty.** Przy tej okazji poinformował on, iż powszechne wybory zostaną zapowiedziane we wrześniu br.

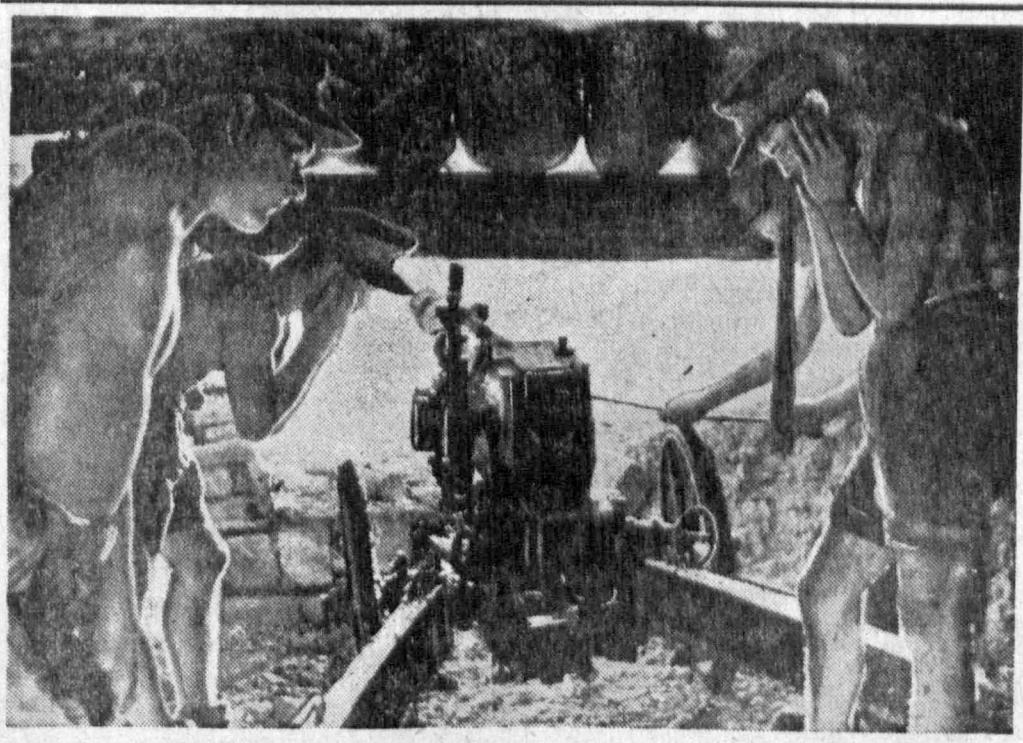

Działa górskie przed Noworosyjskiem.

65-ciu ludzi zginęło w łodzi podwodnej.

Lizbona, 28 sierpnia. Admiralicja brytyjską komunikuje, że w związku ze stratą łodzi podwodnej **„Traveller" należy uznać za zaginionych ogółem 65 ludzi**, mianowicie 6-ciu oficerów i 59-ciu członków obsługi.

Dziennik angielski domaga się „sprawiedliwości" dla Z. S. R. R.

Genewa, 28 sierpnia. „Jeżeli ma się być sprawiedliwym po stronie anglo-amerykańskiej, to musi się przyznać, że **nie da się przeciwstawić wielu rzeczowych argumentów wobec punktu widzenia Sowietów"** — pisze dziennik londyński **„News Chronicle"**. Związek Sowiecki walczy od dwóch lat, a jego straty wzrosły w międzyczasie do gigantycznych rozmiarów. Przy ocenie zagadnień Związku Sowieckiego i aljantów zbyt mało bierze się pod uwagę fakt, że czas nie pracuje po stronie aljantów.

Konstruktor czołgów zginął w katastrofie.

Tokio, 28 sierpnia. **Dr inż. Mihiteshi Ichihara, znany w Japonji konstruktor czołgów, a zarazem techniczny doradca armji japońskiej, uległ śmiertelnemu wypadkowi** w czasie próbnej jazdy na nowym samochodzie wojskowym. Cesarz nadał pośmiertne odznaczenia, mianowicie mianował go urzędnikiem wyższej grupy, nadając mu zarazem order Wschodzącego Słońca.

Angielski samolot nad szwedzką fabryką zbrojeniową.

Sztokholm, 28 sierpnia. Jak donoszą z kół wojskowych artylerja przeciwlotnicza oddała we czwartek wieczorem kilka strzałów ostrzegawczych do angielskiego samolotu, który ukazał się nad zakładem przemysłu zbrojeniowego w Borgas. Po strzałach samolot angielski odleciał.

Samolot amerykański wpadł na budynek.

Madryt, 28 sierpnia. O ciężkiej katastrofie lotniczej donoszą z Kingston na Jamajce. Mianowicie myśliwiec Stanów Zjednoczonych wjechał tam na budynek szkolny, przyczem 8 osób zostało zabitych, a 13 ciężko rannych.

Katastrofalne powodzie w Indjach.

Szanghaj, 28 sierpnia. **W środkowych Indjach doszło do katastrofalnych powodzi, które spowodowały przerwanie 21 tam na rzece Khari w granicznym rejonie Nepalu.** Ilość osób, które straciły życie, da się dotychczas ocenić tylko ogólnie, z pewnością jednak przekracza 10.000. Najciężej dotknięte zostało małe miasto przemysłowe Jainagar, w którem na 7000 mieszkańców zginęło 4000.

Pożary lasów w Portugalji.

Lizbona, 28 sierpnia. **Z powodu wielkich upałów wybuchają w Portugalji w ostatnich dniach wciąż nowe pożary lasów,** które w niektórych okolicach spowodowały znaczne szkody. W pobliżu Alcoentre pewien rejon leśny o powierzchni około 500 hektarów płonął przez trzy dni. W fabryce żywicy w Valeria pożar zniszczył poważne zapasy surowca.

300 dzieci ofiarą wilków.

Nankin, 28 sierpnia. **W okolicy gór Hensbhan na wschód od Nankinu panuje od pewnego czasu prawdziwa plaga wilków. Według nadeszłych do Nankinu informacyj, wilki rozszarpały około 300 dzieci,** a zdarzały się wypadki napadania wilków na osoby dorosłe. Tępienie dziczyzny natrafiało na znaczne trudności, ponieważ w wierzeniach ludowych wilki uchodzą za zesłańców bożych. **Wkońcu władze chińskie i japońskie przystąpiły do akcji, organizując korpus myśliwski składający się z młodzieży.** Wyznaczono wysokie nagrody pieniężne, przyczem za złapanie wilka żywcem wyznaczono 1000 dolarów, za przyniesienie zabitego wilka 800 dolarów.

Naród Szan na widowni.

Ciekawym jest fakt, że niewielu Europejczyków wie cośkolwiek bliższego o niezawisłem, od niedawna, państewku Burmie i narodzie Szan.

Wejrzyjmy więc uważnie na przełęcze i przepaście bajkowych lasów prastarych i gór, położonych pomiędzy Burmą i Chinami.

Bo w tych lasach, na porosłych trawą, wysokich płaszczyznach, pomiędzy bambusowemi dżunglami, sosnami i dzikiemi krzewami bananów, rozpościerają się zwykłe, chłopskie chałupy i piękne w ornamentyce świątynie Szanu.

Miljony, należących do tego prastarego narodu „starszych braci Chińczyków“, jak ich nazywają kroniki chińskie, znalazły kryjówkę w poszarpanych przełęczach i odnogach Himalajów.

Nazwę Szanu dali temu szczepowi Chińczycy. „Szan“ oznacza „górę“, a więc jest tu mowa o „ludziach gór“.

Słowo „szan“ przyszło do Europy z Portugalji, jako zniekształcenie słowa „Siam“. Szczep Szan należy, tak jak Syjamczycy (dzisiejsi mieszkańcy Tai) do rodziny Thaiti. Wszystkie szczepy Thaiti żyły pod jednym księciem, uprzednio rozbici przez Zachodnie Chiny, osiedlili się potem w dalekich stronach Indji.

Łączyli się oni z łatwością z zorganizowanemi narodami, szczególnie z Chińczykami, Anamitami i zczasem z Burmenami.

Kiedy Anglja rozciągnęła swą władzę nad Burmą, na wschód, zagarnęła pod swoje wpływy 36 południowych i 12 północnych szczepów państwa Szanu.

Figurowali oni w księgach ludności i w swoich paszportach, jako „demiindependent“ w połowie tylko niezależni.

Szczep Szanu, który z północnych krajów wydzielił się, aby zbudować oddzielne, małe, wzorowe państewko, sam siebie uważał jako szczep arystokratyczny pomiędzy szczepami Thaiti. Pomiędzy sobą nazywali się „Szan-Thai“ albo „wolni ludzie“.

Na linji bojowej pomiędzy Burmą i Chinami żyją prócz Szanu jeszcze inne narody, jak Lissu, Lolo, Laha i Wa, Akcha, Katschin, Masso, Fuman i wiele innych.

Wśród nich dwa grają specjalną rolę. Ich księstwo na północy, w państwie Szan, zostało zniszczone. Ci dzicy łowcy głów byli poczęści winni temu, że **Anglicy zaniechali myśli budowania burmeńskiej kolei.** Kolej burmeńską mieli Brytyjczycy już dawno w planie; miało to być coś równoznacznego z dzisiejszą burmeńską drogą. W tym celu wysłano korpus ekspedycyjny, ażeby zaanektować **państewko Wa.** Kiedy oficer, dowodzący ekspedycją, wezwał do współpracy księcia Wa, został „skrócony o głowę“. To pociągnęło za sobą odpowiednie konsekwencje. Wysłano ekspedycję karną, która kosztowała miljony i mało wskórała. **Na krótko przed dzisiejszą wojną światową granica pomiędzy państwem Wa a Chinami była przez Anglję ściśle kontrolowana.**

Na południe od państwa Szan rozciąga się daleki osobliwy krajobraz księstwa „Karin-ni“, które również oczekuje specjalnego oddzielnego stanowiska. Jest to szczep tybeto-burmeński, który przyswoił sobie język thai-chiński i pod względem kultury należy całkowicie do Thai.

Kareni wierzą w duchy. W ich mitologji istnieje legenda, że ich utracone święte pismo będzie im ze wschodu zwrócone. Ich właściwy sposób, który może zdziwił Japończyków, jest obyczaj przeciągania przez ramiona zakreślonej czerwoną farbą linji czerwonego słońca, które przecież również jest symbolem Japonji.

J. L.

Włoski komunikat wojenny.

Rzym, 28 sierpnia. Urzędowy komunikat naczelnej komendy włoskich sił zbrojnych z piątku 27 sierpnia brzmi:

Niemieckie samoloty bojowe zrzuciły bomby na port w Catanji i trafiły celnym pociskiem frachtowiec o średnim tonażu. Wzdłuż wybrzeża sycylijskiego jedna z naszych łodzi podwodnych storpedowała dwa nieprzyjacielskie ścigacze.

Formacje nieprzyjacielskie zaatakowały miasto Tarent i miejscowości w prowincji Neapol. W chwili obecnej ustala się ofiary i szkody.

W toku tych działań włoscy i niemieccy myśliwcy oraz baterje przeciwlotnicze zestrzeliły dziewięć samolotów nieprzyjacielskich. Jedna z naszych korwet strąciła dwa samoloty nieprzyjacielskie ponad morzem Tyrreńskiem.

Bomby spadły w Pompei.

Rzym, 28 sierpnia. W toku ostatnich nieprzyjacielskich ataków lotniczych na okolice Neapolu — jak donosi „Tribuna“ — **ucierpiały nietylko ruiny historycznego miasta Pompei, lecz również teren wykopalisk, które przed setkami lat uległo katastrofie wybuchu wulkanu i zostało zalane lawą.** Jedna z bomb zniszczyła zewnętrzne ogrodzenie gmachu muzeum oraz świątynię Wenery.

Zwycięski dowódca japoński u cesarza.

Tokio, 28 sierpnia. **Dowódca łodzi podwodnej komandor-podporucznik Tanabe został we czwartek przyjęty przez cesarza. Tanabe wyróżnił się szczególnie w czasie ataku na Hawaje** i podczas operacyj w rejonie Salomonów i Nowej Gwinei. Zatopił on w czerwcu 1942 r. lotniskowiec Stanów Zjednoczonych „Yorktown“ oraz w jesieni tegoż roku ugodził dwiema celnemi torpedami aljancki okręt linjowy klasy „Texas“ na południe od Guadalcanaru.

Akcja japońska postępuje naprzód.

Tokio, 28 sierpnia. Na temat wyników ataków, dokonanych przez lotnictwo japońskie na Kweilin, podają następujące szczegóły:

Po zestrzeleniu przez Japończyków w dniu 20 sierpnia 5 myśliwców Stanów Zjednoczonych nad lotniskiem w Kweilin, Japończycy zaatakowali w dniu 21 sierpnia niespodziewanie ważną bazę Henghang w prowincji Hunan i zestrzelili jeden samolot aljancki, a popołudniu tego samego dnia 3 dalsze bombowce w okręgu Wuhan.

23 sierpnia bombowce i myśliwce japońskie przeprowadziły atak na Czungking. W rafinerji ropy w zachodniej części miasta wzniecono pożar. Inna formacja japońska zaatakowała Wanhsien i zbombardowała objekty portowe. Zatopiono 3 statki nieprzyjacielskie. Dalsze eskadry japońskie wykonały atak na Linglong, gdzie nieprzyjaciel nie stawiał oporu.

W dniu 24 sierpnia lotnictwo japońskie powtórzyło swój masowy atak na Wanssien, zbombardowało skutecznie objekty portowe i zatopiło jeden statek pojemności 500 brt. oraz drugi pojemności 400 brt. Inna formacja zaatakowała Kweilin, nie natrafiając na opór przeciwnika. Zestrzelono 6 aljanckich bombowców i 4 myśliwce, przyczem zaginął jeden samolot japoński. Ogólna cyfra strat lotnictwa aljanckiego z powodu japońskich ataków powietrznych od 25 lipca do 26 sierpnia wyniosła 59 samolotów. W czasie tych operacyj zaginęło 12 samolotów japońskich, jeden rzucił się dobrowolnie na upatrzony cel.

Nieudały atak na Hankau.

Szanghaj, 28 sierpnia. **Około 20 samolotów Stanów Zjednoczonych, walczących po stronie Czungkingu, usiłowało we wtorek popołudniu wykonać atak na Hankau.** Przed dotarciem do celu ataku, jak donosi japoński komunikat frontowy, samoloty te zmuszono do walki. Lotnicy japońscy zestrzelili 9 maszyn Stanów Zjednocznych, sami stracili 3 samoloty.

Dla osób poszkodowanych w czasie pierwszego ataku lotnictwa amerykańskiego na Hankau w dniu 21 sierpnia, wyasygnował rząd prowincji **Hupeh z inicjatywy prezydenta Wangczingweja 100.000 dolarów.**

„Budujemy twierdze Azji Wschodniej“.

Tokio, 28 sierpnia. **Generał-porucznik Kriangsak-Phichit, zastępca naczelnego dowódcy armji syjamskiej** i równocześnie zastępca ministra wojny, oświadczył wobec przestawicieli prasy:

„W obecnej chwili budujemy twierdzę Azji Wschodniej. Stajemy się nietylko z każdym dniem silniejsi, ale także już dzisiaj jesteśmy nie do zdobycia wobec wszystkich ataków przeciwnika i każdego pojedynczo. Dzięki sile przebojowej naszych zjednoczonych armij rozbijemy każdy atak wroga, ponieważ nasze armje posiadają odwagę jaką daje poczucie słuszności“. W dalszym ciągu podkreślił, że przeciwnik nie jest w stanie przełamać stanowisk obronnych, poczem dodał: „Pozatem jesteśmy pod każdym względem przygotowani na długą wojnę“.

Próba przełamania pod Orłem spełzła na niczem

Berlin, 28 sierpnia. **Naczelna komenda niemieckich sił zbrojnych donosi z głównej kwatery Führera w dniu 27 sierpnia:**

Podczas walk na froncie rzeki Mius wojska niemieckie uzyskały nowy sukces obronny. Silna niemiecka grupa bojowa uderzyła na flankę atakującego nieprzyjaciela, odrzuciła go wtył, zadając ciężkie straty i przyprowadziła jeńców oraz zdobycz.

Pod Isjum odparto na rozmaitych odcinkach frontu ataki sowieckie i oczyszczono w przeciwataku nieprzyjacielskie włamania.

W rejonie bojowym pod Charkowem bolszewicy zaatakowali po przygotowaniu artyleryjskiem przy użyciu czołgów i samolotów bojowych na południe i na zachód od miasta. W skutecznych walkach obronnych odparto ataki wśród wysokich strat nieprzyjaciela, który stracił przytem ponad 100 czołgów.

W obszarze na południowy zachód i na zachód od Orła bolszewicy przystąpili wczoraj do spodziewanego ataku. Pomimo niezwykle silnego udziału lotnictwa nie udało się im osiągnąć zamierzonego przełamania. Nieprzyjaciel poniósł ciężkie straty w ludziach i materjale.

Podczas walk dnia wczorajszego bolszewicy stracili łącznie 218 czołgów.

Na dalekiej północy niemieckie samoloty myśliwskie i niszczycielskie odparły ataki lotnicze nieprzyjaciela na konwój niemiecki i zniszczyły bez własnych strat 26 z pośród 50-ciu atakujących samolotów sowieckich. W ten sposób ponownie odznaczyły się formacje lotnicze pod dowództwem generał-majora Roth przy ubezpieczaniu dowozu morskiego na froncie oceanu Lodowatego.

W zatoce fińskiej małe jednostki marynarki wojennej, wcielone od miesięcy do służby ubezpieczającej i strażniczej, zestrzeliły z pośród atakującej bolszewickiej formacji bombowców trzy samoloty.

Szybkie niemieckie samoloty bojowe bombardowały z dobrą skutecznością nieprzyjacielskie transportowce i łodzie desantowe i składy materjałów zaopatrzeniowych na wschodniem wybrzeżu Sycylji.

W południowych Włoszech niemieckie siły obrony powietrznej straciły wczoraj sześć samolotów nieprzyjacielskich.

Podczas ciężkich walk w rejonie Charkowa dywizja grenadjerów pancernych SS „Das Reich“ zyskała sobie szczególną sławę w ataku i w obronie. Dywizja ta sama jedna zniszczyła w ciągu 35-ciu dni walk 1000 czołgów nieprzyjacielskich. W walkach pod Isjum 236 formacja dział szturmowych odznaczyła się również szczególnie.

Kanadzie brak narybku lotniczego.

„Żyjemy z zapasu tłuszczu“.

Lizbona, 28 sierpnia. **„Nowi rekruci, zaciągnięci w miesiącach kwietniu, maju i czerwcu, pokryli zaledwo połowę miesięcznego zapotrzebowania lotnictwa w zakresie rekrutów“,** pisze wychodzące **w Ottawie „Canadas Woekly“. „W obecnej chwili żyjemy z własnych zapasów tłuszczu,** natomiast nie tworzymy nowych rezerw. **Celem wypełnienia luk, powstałych w lotnictwie, wyszkolono już dotychczas większą część personalu ziemnego na lotników“.** To jednak nie jest jeszcze wszystko — pisze dalej dziennik. Także w przemyśle i rolnictwie zaznacza się brak robotników, wskutek czego np. przy żniwach poraz pierwszy w tym roku musiano użyć wojska. Z tego powodu zadaniem rządu jest wciągnięcie do pracy wszystkie dające się uchwycić rezerwy robocze.

„Czarny problem“ Stanów Zjednoczonych.

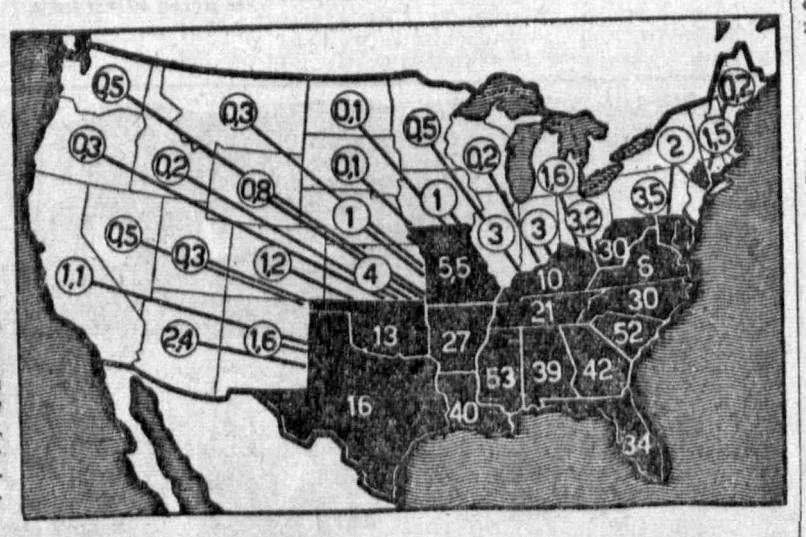

Zarówno niepokoje w Harlem, jak też wydarzenia w innych miastach, np. w Los Angeles, Alabama, Newark, Beaumont (Texas) itd., zaostrzyły różnice rasowe, panujące w Stanach Zjednoczonych. **Z 122 miljonów mieszkańców mieszkańców U. S. A. było, według obliczenia z r. 1930, 11,8 murzynów,** t. j. nieomal 10 procent.

W r. 1619 przybył do Ameryki pierwszy niewolnik murzyński, od roku zaś 1860 ustała imigracja murzyńska do Stanów Zjednoczonych. Potomkowie jednak pierwotnych przybyszów stanowią duży odsetek ludności i coraz bardziej starają się emancypować. Murzyni amerykańscy różnią się w dużej mierze od murzynów Afryki. Pozatem mają jeszcze nieraz krew białych, Chińczyków, Indjan. Gdy większa część murzynów należy do niższych sfer, wyrobił się jednak również stan średni wśród nich. Żyje w U. S. A. 150.000 pełniących wolne zawody z akademickiem wykształceniem, pozatem jest 56.000 nauczycieli, a 25.000 kapłanów różnych wyznań.

Od roku 1867 są murzyni równouprawnieni przed prawem, mimo to jednak przeprowadza się dokładne rozróżnienie między białym a czarnym. W stanach południowych nie wolno w praktyce wykonywać murzynom żadnych praw politycznych, mimo, że stanowią w niektórych stanach (Missouri i South Carolina) większość ludności. W stanach północnych żyje dziś ponad 2 miljony murzynów.

„Czarny problem“ jest dla U. S. A. w dalszym ciągu, a nawet specjalnie w obecnej wojnie sprawą, domagającą się załatwienia.

(Na załączonej mapie wyrażona jest ilość murzynów na 100 mieszkańców).

Placówka turecka w Kanadzie.

Stambuł, 28 sierpnia. Rząd turecki zamierza utworzyć w Kanadzie przedstawicielstwo dyplomatyczne. Jak słychać, kierownictwo tego przedstawicielstwa ma otrzymać poseł Mehmed Aliszevki Alhan, akredytowany obecnie w Waszyngtonie obok ambasadora tureckiego Muenir Erteguena.

Eksport turecki tematem obrad.

Stambuł, 28 sierpnia. **Minister spraw zagranicznych Turcji odbył rozmowę z generalnym sekretarzem związku importerów i eksporterów oraz przedstawicielami związku spółdzielni rolniczych w kraju** w sprawie rozszerzenia zakresu działalności tych organizacyj. Przy tej okazji poruszono kwestję wywozu rodzynek i fig. Według informacyj, związek spółdzielni ma uzyskać 10 miljonów funtów tureckich na zakup rodzynek.

Dwumiesięczny rezultat japoński

Tokio, 28 sierpnia. **Japoński dziennik „Yomiuri Hoczi“ publikuje listę strat nieprzyjacielskich, jakie zaszły w okresie od 30 czerwca w rejonie wysp Salomona.** Jeśli chodzi o straty oddziałów wojskowych, to wynoszą **one przeszło 20.000 żołnierzy.** Ponadto — jak wynika z komunikatów cesarskiej kwatery głównej w Tokio — straty okrętowe przedstawiają się następująco: **jeden kontrtorpedowiec, 7 łodzi torpedowych, 6 statków do wysadzania wojsk, jeden ścigacz i trzy transportowce.** Natomiast uszkodzeniu **uległo 5 kontrtorpedowców, 7 statków do wysadzania wojsk, jeden ścigacz i cztery statki transportowe. Zestrzelono 433 samoloty** zaś 78 aparatów zdemolowano na ziemi. Jeśli powyższe dane dodamy do cyfr podanych przez cesarską kwaterę główną, wówczas okaże się, że w okresie od ostatnich dni czerwca do 25 sierpnia **zatopiono 9 krążowników i 11 kontrtorpedowców,** zaś uszkodzono cztery krążowniki i 8 kontrtorpedowców.

Żniwa w Anatolji korzystne.

Stambuł, 28 sierpnia. **Po powrocie z podróży inspekcyjnej po Anatolji minister rolnictwa Turcji wyraził się, że dzięki korzystnym warunkom atmosferycznym, żniwa wypadły bardzo pomyślnie.** Mimo trudności transportowych większość sprzętu przewieziono pod dach. Nie mniej pomyślnie wypadły zbiory owoców. Uważa on jednak za rzecz niezbędną wzmożenie zasiewów jesiennych, które muszą być większe niż w roku ubiegłym. Ministerstwo rolnictwa poczyni niebawem starania o dostawę niezbędnych narzędzi rolniczych.

W kilku wierszach.

Sowiecki komisarjat obrony podał według sowieckiej służby infomracyjnej do wiadomości, że generał-porucznik broni pancernej Wołoch poległ w walkach koło Isjum.

*

Rząd kanadyjski udzielił swego agreement na mianowanie nowego posła argentyńskiego Vivota.

*

Bawiąca obecnie w Tokio syjamska misja wojskowa złożyła w piątek wizytę japońskiemu ministrowi wojny oraz przeprowadziła szereg rozmów z szefem administracji wojskowej. Popołudniu gości syjamskich przyjął minister marynarki.

*

Podsekretarz stanu w ministerstwie wojny Stanów Zjednoczonych Patterson odbywa, jak donoszą z Bostonu, podróż inspekcyjną po południowo-zachodnim Pacyfiku.

*

W dniu 30 sierpnia ukaże się nowa lista starszeństwa w armji tureckiej. W związku z tem prasa podaje, iż awanse obejmują około 5000 oficerów.

*

Szef narodowego rządu chińskiego Wangczingwej przyjął b. zastępcę dowódcy 24-ej armji czungkińskiej, generała Czanga.

*

Japoński minister dla Wielkiej Azji Wschodniej Aoki przybył w toku swej podróży inspekcyjnej po północnych Chinach w dniu 28 sierpnia do Tientsinu. W piątek Aoki wyruszył w dalszą podróż po prowincji Hope.

Lista ofiar katyńskich.

(tp) **Kraków,** 28 sierpnia. Podajemy w dalszym ciągu listę ofiar katyńskich, sporządzoną przez techniczną komisję Polskiego Czerwonego Krzyża. — Męczeńską śmiercią polegli:

4023. **Przystasz Zbigniew — wojskowy.** (Znaleziono: karty pocztowe, wizytówki i notes).
4024. **Sawicki Jerzy — ppor. rez.** Kawaler Krzyża Niepodległości, przed wojną zam. Katowice, ul. Juljusza Ligonia 9/9. Przez szereg lat był śp. ppor. rez. Sawicki dyrektorem Polskiego Związku Zachodniego w Katowicach. (Przy szczątkach znaleziono: legit. Krzyża Niepodległości, karty wizytowe i list urzędowy).
4025. **Szyszkiewicz Rafał — kpt.** (Znaleziono karty wizytowe).
4026. **Nierozpoznany podpułkownik.**
4027. **Nierozpoznany wojskowy.**
4028. **Frankowski Wacław — por.** Kawaler Krzyża Niepodległości. (Znaleziono legit. Krzyża Niepodl. protokół urzędowy, oraz karty wizytowe).
4029. **Kuźnicki Zygmunt — por.** Urodz. 6. 4. 1905 r. Znaleziono: znak rozpoznawczy i ks. st. sł. oficerskiej).
4030. **Wania Edward — ppłk.** (Znaleziono karty wizytowe).
4031. **Nierozpoznany wojskowy.**
4032. **Paciorkowski Stanisław — cywilny.** (Znaleziono: blaszkę ewidencyjną z obozu NKWD w Ostaszkowie Nr. 1964, karty poczt. i listy, których nadawcą jest inż. Helinger).
4033. **Podkowa Jerzy — ppor.**
4034. **Ciepluch Wincenty — wojsk.**
4035. **Nierozpoznany wojskowy.**
4036. **Marynowski Zbigniew — ppłk.** (Znaleziono listy).
4037. **Śmigielski Antoni — ppor.** (Znaleziono: kartę mobilizacyjną, rozkaz wyjazdu i pismo wojskowe).
4038. **Morkowski Edmund — ppor.** (Znaleziono pocztówki).
4039. **Nierozpoznany wojskowy.**
4040. **Czarliński Stanisław — mjr.** (Znaleziono 2 notesy).
4041. **Nowosielski Gustaw — ppłk.** Kawaler Krzyża Virtuti Militari. (Znaleziono krzyż V. M. i 2 karty pocztowe).
4042. **Gąsiorowski Gustaw Leszek — ppor.** (Znaleziono: dowód osobisty i karty wizytowe).
4043. **Kaziak Andrzej — porucznik.** (Znaleziono: pismo urzędowe).
4044. **Sobocki Józef — porucznik.** (Znaleziono: św. szczepienia w Kozielsku).
4045. **Pilawski Roman — of. rez.** (Znaleziono: karty pocztowe (ze Lwowa) i fotografje).
4046. **Nierozpoznany porucznik.**
4047. **Nierozpoznany wojskowy.**
4048. **Nierozpoznany podporucznik.**
4049. **Borowiecki Zygmunt — wojsk.** Urodz. 10. 3. 1908 r., zam. Warszawa, ul. Marszałkowska 35/9.
4050. **Ławnei Józef — ppor.** (Znaleziono znak rozpoznawczy).
4051. **Krajewski Jarosław — por.** (Znaleziono odznaki pułkowe, bilety wizytowe i fotografje).
4052. **Nierozpoznany wojskowy.**
4053. **Głazowski Zygmunt — wojsk.** (Znaleziono zaświadczenie rowerowe).
4054. **Szurowicz Kazimierz — ppor.** (Znaleziono: wizytówki, list i karty poczt.).
4055. **Nierozpoznany porucznik.** (Znaleziono: kartkę z adresem Dziedzicka Helena).
4056. **Jakimowski Wacław — wojsk.** Urodz. 2. 9. 1902 roku. (Znaleziono: ks. oszcz. PKO., legit. urzędniczą i świad. szczep. w Kozielsku).
4057. **Jegliński Wincenty — ppor.** Mgr. filozofji. (Znaleziono: dyplom mgr. fil., legit. urzędniczą oraz kartkę pocztową, której nadawcą jest Walerja Jeglińska, Katowice).
4058. **Nierozpoznany podporucznik.**
4059. **Raczyński Kazimierz — wojsk.** Przed wojną zam. Poznań, ul. Fredry 3. (Znaleziono: legitymacje, 2 karty wizytowe i fotografje).
4060. **Grudzień Stanisław — wojsk.** (Znaleziono legit. urzędn. państw. i św. szczepienia w Kozielsku).
4061. **Nierozpoznany wojskowy.**
4062. **Szaniawski Aleksander — ppor.** Ur. 4. 5. 1895 r. Zam. Warszawa, ul. Glogera 3/2. (Znaleziono: legitymację ofic., kartę przydziału wojennego i listy).
4063. **Piechowiak Ignacy — ppor.** Ur. 1909 r. (Znaleziono: znak rozpoznawczy, ks. st .sł., ofic., kartki pocztowe).
4064. **Nierozpoznany podporucznik.** (Znaleziono: wizytówkę z nazwiskiem „Eugenjusz Grutow, Łódź, ul. Gdańska 87, oraz kartki z notesu).
4065. **Midura Stanisław — ppor.** (Znaleziono legit. urz. państw. i pocztówki).
4066. **Głogowski Kazimierz — ppłk.** (Znaleziono karty wizytowe).

RGO. przyjmuje zapisy na członków wspierających.

Kraków, 28 sierpnia. **Niedawno temu Rada Główna Opiekuńcza zwróciła się z apelem do społeczeństwa o finansowe poparcie dotychczasowej akcji niesienia pomocy dla potrzebujących obywateli. W danym przypadku chodzi głównie o wpisywanie się na członków wspierających Rady Głównej Opiekuńczej.**

Członek wspierający wpłaca do R. G. O. roczną wkładkę zł. 2.400,—. Suma ta może być uiszczana w ratach miesięcznych na konto czekowe P. K. O. Warszawa Nr. 464, składki można również wpłacać na bieżący rachunek Banku Emisyjnego, Banku Handlowego, względnie Banku Związku Spółek Zarobkowych w Krakowie.

Akcja Rady Opiekuńczej opierała się do tej pory na pieniężnych dotacjach, otrzymywanych od władz państwowych oraz na wielkiej ilości odzieży i innych towarów, przydzielanych do rozdziału między najbiedniejszych. Działalność R. G. O. wspomagana jest również usilnie przez samo społeczeństwo za pomocą odpowiednich subwencji i dobrowolnych ofiar. Przypuszczać należy, że społeczeństwo podejmie apel Rady Głównej Opiekuńczej i spotęguje swoją ofiarność dla zubożałej ludności.

KRONIKA

SIERPIEŃ
28
Sobota

Dziś Augustyna
Jutro: 11 N. po Ziel. Św.

*

Dziś obowiązuje zaciemnienie od g. 21.30 do 4.30

Nie wyrabiać zakazanych przedmiotów ze stali i żelaza.

Kraków, 28 sierpnia. **W ostatnich czasach wielokrotnie stwierdzono, że poszczególne warsztaty rzemiosła metalowego nie stosują się do zarządzenia o zakazie wyrobów różnych przedmiotów ze stali i żelaza.**

W związku z tem Pow. Wydziały Rzemieślnicze zwracają uwagę metalowcom, aby — w myśl odnośnego rozporządzenia — w żadnym wypadku nie używali żelaza i stali każdego rodzaju, jak również szarego żelaza lanego, żeliwa odwęglonego i stali lanej. Zakaz wyrobu przedmiotów rozciąga się również na materjały odpadkowe. Pow. Wydziały Rzemieślnicze posiadają dokładny wykaz przedmiotów, których nie wolno wyrabiać. W przypadku wątpliwości czy dany przedmiot podlega zakazowi produkowania, właściciele warsztatów mają możność w każdej chwili zasięgnąć informacji w Pow. Wydz. Rzem.

Czystość — najlepszą ochroną przed czerwonką.

Kraków, 28 sierpnia. **Miesiące letnie najbardziej sprzyjają rozszerzaniu się czerwonki. Do rozszerzenia tej choroby przyczynia się głównie mucha; dlatego też należy przed nią starannie ochraniać potrawy przeznaczone do spożycia. Najskuteczniejszą ochroną przed niebezpieczną chorobą czerwonki jest jak najdalej posunięta czystość.**

Owoce należy spożywać tylko po dokładnem ich obmyciu; trzeba się bezwzględnie wystrzegać owoców niedojrzałych, gdyż te przez spowodowanie kataru żołądka i kiszek, ułatwiają osadzanie się zarazków czerwonki.

Czerwonka objawia się gwałtownemi boleściami żołądka i rozwolnieniem, które wkrótce potem przybiera wygląd śluzowaty; przeważnie obok śluzu występuje również krew. Choroba bardzo często rozpoczyna się od nudności i wymiotów. Gorączka jest jednym z symptomów czerwonki, zdarzają się jednak przypadki czerwonki bezgorączkowej.

Aby zapobiec nabawieniu się i rozszerzaniu czerwonki, przestrzegajmy następujących reguł: dbać o najbardziej posuniętą czystość osobistą i czystość w mieszkaniu; zwalczać muchy i chronić przed niemi wszelkie artykuły spożywcze, owoce i jarzyny myć przed spożyciem, nie jeść owoców niedojrzałych i zepsutych środków żywnościowych; w razie objawów choroby wezwać lekarza i stosować się sumiennie do jego poleceń, w przypadku stwierdzenia w swojem otoczeniu czerwonki spożywać jedynie gotowane potrawy, pić tylko przegotowaną wodę i mleko, kupować artykuły w takich sklepach, w których panuje czystość i higjena, unikać wszystkiego co może spowodować katar kiszek.

ARTYŚCI KRAKOWSCY W NOWYM TARGU. Dnia 29 bm. w Nowym Targu wystąpią gościnnie znakomici artyści krakowscy, a to: znana tancerka Zofja Więcławówna w swoim różnorodnym repertuarze, Tadeusz Kalinowski, ulubieniec krakowskiej publiczności, odśpiewa szereg piosenek, oraz Aleksander Łopuszek, który grą na harmonji, śpiewem i artystycznem gwizdaniem dopełni tego ciekawego programu. Przy fortepianie zasiądzie młody pianista Z. Dronka.

W KAWIARNI „PANI“. W sobotę i niedzielę o godz. 18-tej śpiewa p. Hanka Dylążanka, akomp. prof. A. Lenczowski.

WYNIKI CIĄGNIENIA LOTERJI LICZBOWEJ z dnia 28 sierpnia br. są następujące: 41, 42, 61, 65, 77.

KARAMBOL Z SAMOCHODEM. Na szosie Kielce—Jędrzejów pod Chęcinami samochód ciężarowy najechał na furmankę Szczepana Wilka ze wsi Drodziejowice pow. Kielce. Skutkiem zderzenia koń został poturbowany, a właściciel furmanki odniósł poważne rany głowy.

DOSTAŁ SIĘ POD KOŁA SAMOCHODU. Na szosie krakowskiej pod Białogonem, koło Kielc, dostał się pod koła samochodu rowerzysta Antoni Janiszczak, zamieszkały we wsi Ksice, pow. Jędrzejów, Janiszczak doznał ogólnych obrażeń ciała oraz tłuczonej rany na głowie. Rower uległ częściowemu zniszczeniu. Winę wypadku ponosi cyklista, jadący nieprawidłową stroną jezdni.

Kącik szachowy.

Nr. 35 (44).

(Dr K.) Kraków, 28 sierpnia.

Obrona Philidora.

Francuski teoretyk szachowy Andre Danican Philidor (1726—1799) uważał za najlepszą odpowiedź na posunięcie 2. Sg1—f3 obronę zaatakowanego pionka zapomocą 2d7—d6. Stąd też nazwa tego rodzaju gry.

Przykład 1.

1. e2—e4 e7—e5
2. Sg1—f3 d7—d6
3. d2—d4 Gc8—g4
4. d4×e5 Gg4×f3
5. Hd1×f3 d6×e5
6. Gf1—c4 Hd8—f6
7. Hf3—b3 b7—b6
8. Sb1—c3

Biała partja lepsza.

Przykład 2.

1. e2—e4 e7—e5
2. Sg1—f3 d7—d6
3. d2—d4 e5×d4
4. Hd1×d4 Gc8—d7
5. Gc1—f4 Sg8—f6
6. Sb1—c3 Sb8—c6
7. Hd4—d2 Gf8—e7
8. 0—0—0 0—0

Przykład 3.

1. e2—e4 e7—e5
2. Sg1—f3 d7—d6
3. d2—d4 e5×d4
4. Hd1×d4 Sb8—c6
5. Gf1—b5 Gc8—d7
6. Gb5×c6 Gd7×c6
7. Gc1—g5 Sg8—f6
8. Sb1—c3 Gf8—e7
9. 0—0—0 0—0

Partje równe.

Przykład 4.

1. e2—e4 e7—e5
2. Sg1—f3 d7—d6
3. d2—d4 e5×d4
4. Sf3×d4 Sg8—f6
5. Sb1—c3 Gf8—e7
6. Gf1—e2 0—0
7. 0—0 c7—c5
8. Sd4—f3 Sb8—c6
9. Gc1—f4 Gc8—e6

Partje równe.

Przykład 5.

1. e2—e4 e7—e5
2. Sg1—f3 d7—d6
3. d2—d4 e5×d4
4. Sf3×d4 Sg8—f6
5. Sb1—c3 Gc8—d7
6. Gf1—e2 Sb8—c6
7. 0—0 Gf8—e7
8. f2—f4! Sc6×d4
9. Hd1×d4 Gd7—c6
10. b2—b4! 0—0
11. Gc1—b2 Sf6—e8
12. b4—b5 Gc6—d7
13. Sc3—d5 f7—f5
14. Ge2—d3 c7—c6
15. b5×c6 b7×c6
16. Sd5×e7+ Hd8×e7
17. Wa1—e1! f5×e4
18. We1×e4 He7—f6
19. Hd4—e4+ Hf6—f7
20. We4—e7! Hf7×e4
21. Gd3×e4+ d6—d5
22. Ge4×d5+ c6×d5
23. We7+d7

Partja biała lepsza

Przykład 6.

1. e2—e4 e7—e5
2. Sg1—f3 d7—d6
3. d2—d4 e5×d4
4. Hd1×d4 Sg8—f6
5. e4—e5 d6×e5
6. Hd4×d8+ Ke8×d8
7. Sf3×e5 Gf8—b4+
8. Sb1—c3 Wh8—e8
9. Gc1—f4 Gb4×c3+
10. b2×c3 Gc8—e6
11. 0—0—0+ Sb8—d7

Partja równa.

Przykład 7.

1. e2—e4 e7—e5
2. Sg1—f3 d7—d6
3. d2—d4 Sg8—f6
4. Sb1—c3 e5×d4
5. Hd1×d4 Gf8—e7
6. Gc1—e3 0—0
7. 0—0—0 Sb8—c6

PARTJA Nr. 98.

rozegrana w Berlinie w bieżącym roku.

Szkocka.

Białe: **Kirchhammer** Czarne: **Sämisch**

1. e2—e2 e7—e5
2. Sg1—f3Sb8—c6
3. d2—d4 e5×d4
4. Sf3×d4 Gf8—c5
5. Gc1—e3 Hd8—f6
6. c2—c3 Sg8—e7
7. Gf1—b5 Gc5—b6
8. 0—0 0—0
9. Sb1—a3 d7—d5!
10. Sd4×c6 b7×c6
11. Ge3×b6 a7×b6
12. Gb5—d3 Wf8—d8
13. Hd1—c2 Se7—g6
14. e4×d5 e6×d5
15. Gd3×g6 h7×g6
16. Wf1—e1 c7—c5
17. Wa1—d1! Hf6—c6
18. We1—e3 Gc8—e6
19. Hc2—c1 Hc6—a4!
20. We3—d3 Wd8—c8
21. Hc1—g5 b6—b5
22. Wd1—e1 Wa8—a6
23. h2—h4 b5—b4
24. c3×b4 c5×b4
25. Wd3—d4! Ha4—a5
26. Sa3—b1 b4—b3
27. We1—c1 Wc8×c1+
28. Hg5×c1 b3×a2
29. Sb1—a3 Ha5—c5
30. Hc1×c5 a2—a1H+
31. Kg1—h2 Ha1×b2
32. Sa3—c2 Wa6—a8
33. Sc2—e3 Wa8—c8
34. Hc5—a7Hb2×f2

Białe poddały.

Końcówka Nr. 99.

Hetman przeciw pionom.

Czarne zaczynają i wygrywają

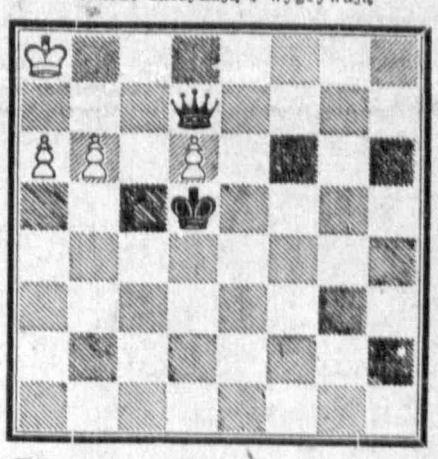

1... Kd5—c6 2. b6—b7, Kc6—b6 3. b7—b8H+, Kb6×a6 4. Hb8—c7, Hd7—c8+ 5. Hc7—b8, Hc8—c6+ 6. Hb8—b7+, Hc6×b7++.

Konfitura z róż.

Właściwie nie wiem, dlaczego spogląda człowiek współczesny z pewnem lekceważeniem i wzruszeniem ramion na twory techniki z przed lat stu lub kilkudziesięciu. Młody człowiek, który przeszedł przez emocje, jakie daje stukonna Lancia, kolorowy film najnowszego typu, czy też telewizja, patrzy na pierwsze auto, które wyszło wypieszczone i wychuchane z pod rąk Benza, jak na coś niezmiernie naiwnego i śmiesznego. Tę samą śmieszność wykorzystywano w niejednym magazynie mód w odniesieniu do plażowych kostjumów z przed kilkudziesięciu laty, do „turniur“ naszych babek, czy też ich kapeluszy.

Jak wiele innych rzeczy, tak samo i ten komizm jest jednostronny: nam wolno się śmiać z tego co było i wolno nam uważać, że są one dziwaczne, czy też niepraktyczne, czy wogóle świadczące o jakichś słabostkach ówczesnego pokolenia, natomiast ludziom z przed lat kilkudziesięciu czy stu nie wolno (a nawet praktycznie jest to niemożliwe) śmiać się i naigrawać z nas ludzi współczesnych. Krytyka wobec obecnie żyjących pozostawiona jest generacjom następnym, z któremi jednak nigdy nie będziemy mówili na stopie równości, gdyż, o ile wogóle się z nimi zetkniemy, to my będziemy już starymi ludźmi, a oni młodymi. Zachodzi tutaj sytuacja, jaką tak często można zaobserwować u lekarza, w ogonku i wogóle tam, gdzie się czeka na swoją kolejkę: wchodząc, nie znamy starszeństwa zjawienia się obecnych tam osób i dowiadujemy się o tem dopiero w miarę, jak jedna po drugiej wychodzi z pokoju, zajmując swoje miejsce w kolejce. Zdawałoby się, że właściwie ten jest lepszy, który przyszedł wcześniej, bo obejmuje większy odcinek wydarzeń.

Tysiące jest rzeczy, które wywołują na naszych współczesnych ustach ten dziwny, blady, dosyć nieraz głupkowaty uśmiech wyższości: stare lampy naftowe, dekoracje pokojów w stylu Mackarta, pełne draperji, bukietów i zielska różnego rodzaju, pluszu i innych dziwacznych materjałów, stare telefony, stare edisonowskie gramofony wałkowe i wiele innych. Spoglądamy na nie i wiemy, że są to tylko etapy, które doprowadziły do znacznie już wyższych form współczesnych. Takiem czemś, co dziś wydaje się dziwnem, niezrozumiałem i naiwnem zarazem, jest konfitura z róż.

Drobny ten współczynnik kuchni i spiżarni przypomina się nam w chwilach, kiedy pamięć nasza błądzi bez celu po ugorach, kiedy myśli przewalają się w jakąś bezsenną noc, myśli o dawnych, przebrzmiałych dziejach, wspominające rzeczy tak nieaktualne, że aż dziw bierze, iż wogóle w postaci strzępków przechowały się w naszej pamięci. Konfitura z róż! Duma gospodyni i przysmak dla domowników pachnie dzwnym romantyzmem, starością i gromadzi na sobie tyle innych, ubocznych wspomnień, tyle dodatkowych nieoczekiwanych nieraz refleksyj, że urasta nieomal do rzędu symbolu. W mgławicy pamięci plączą się w związku z tym mikroskopijnym szczegółem jakieś postacie ciotek, czy babek, takie, jakie widzimy na starych zdjęciach z połowy XIX w. na dagerotypach, w krynolinach, z dziwacznemi czepkami na głowie, postacie tak dalekie, bo nieznane nam ani osobiście, ani zazwyczaj z opowiadania. A co więcej, postacie dziwne: słyszeliśmy o nich tylko anegdotyczne fragmenty ich życia, nie wiemy jakiemi były, co myślały, co robiły, jak się ustosunkowały do wielu zagadnień. I mamy wrażenie jakby te osoby były właściwie jakiemiś dziwacznemi kukłami, czy wogóle oryginałami, których czas wypełniony był temi właśnie anegdotycznemi wydarzeniami, o których słyszeliśmy. O jednej z tych babek słyszymy, że chętnie pijała czarną kawę, wiecznie siedziała w pięknej zielonej, czarnej czy granatowej krynolinie na kanapie i paliła papierosy, zapijając każde pociągnięcie z papierosa łykiem dobrej ureckiej kawy. O babce tej trudno sobie wyrobić zdanie: zna się ją z starej minjatury Marszałkiewicza, kiedy miała lat 22, a następnie z starej fotografji, kiedy miała lat 80, oraz z tych fragmentarycznych opowieści. Czas między minjaturą a fotografją zieje pustką, nic też dziwnego, że taka osoba musi u potomnych pozostać niezrozumiałą i zapoznaną. I tak jak z ową babką, palącą papierosy i pijącą czarną kawę, tak też jest z ową konfiturą z róż. I babka i konfitura z róż i ten dagerotyp, to takie naiwne, dalekie, nierzeczywiste. Jakby ktoś to robił tak na niby, nie serjo. Ci ludzie musieli spoglądać na życie z jakiegoś fałszywego punktu widzenia. Któż dzisiaj bawiłby się w fabrykację takich pretensjonalnych smakołyków! Ktoby na to miał czas! I komuby to smakowało? Są inne przysmaki bardziej nowoczesne. I czyby się to kalkulowało?

Konfitura z róż i kandyzowane fiołki! Jakaż przepaść dzieli nas od tych rzeczy i od czasów, kiedy o nich mówiono! Znamionują one wyrób nie seryjny, ale indywidualny, pojedynczy, wyrażają solidność doprowadzoną do poziomu sztuki.

Ciekawem jest, jak każda generacja ludzka żyje w innych warunkach i że coraz to nowe rzeczy stanowią ich zainteresowanie. Ciekawem jest też, jak ciągle zmienia się tempo życia. Miałbym ochotę opracowania takiej tabeli szybkości życia ludzkiego, w którejby były uwzględnione najrozmaitsze dziedziny. Punktem wyjścia tej tabeli byłaby może maksymalna szybkość najbardziej używanego środka lokomocji. Cyfry wyrażające tę szybkość stanowiłyby niejako punkt wyjścia tabeli: figurowałyby u góry każdej kolumny. — Przedstawiałoby się to mniej więcej w ten sposób: „rok 1780 — dyliżans — 15 km na godzinę; rok 1850 — kolej — 40 km; rok 1910 — samochód — 60 km; rok 1943 — samolot — 300 km“. Następnie pod każdą rubryką figurowałaby szybkość ludzkich reakcyj psychologicznych, t. j. n. p. jak prędko zdolny jest zakochać się, powziąć takie czy inne postanowienie, zyskać majątek i tam dalej. 4

Zagadnienie szybkości jest bardzo niewymierne, gdyż nie posiadamy żadnego sprawdzianu pojęcia szybkości. Szybkim jest zając wobec żółwia, ale czy bez tego porównania zasługuje na opinję szybkiego? „Czas tak szybko schodzi“ — mówią ludzie, posługując się jednym z niezliczonych komunałów językowych, nie uzasadniają bowiem nigdy swego twierdzenia i nie snują na ten temat żadnych rozważań.

Konfitura z róż i kandyzowane fiołki oraz prababka siedząca na kanapie i popijająca czarną kawę należą do tej rubryki, kiedy się jeździło koleją wynalazku pana Stephensona 40 km na godzinę, „aż zapierało dech w piersiach“. Jakież to dzisiaj naiwne i śmieszne! Powoli udoskonalono kolej — aż wkońcu szał automobilizmu ogarnął ludzi. Panie szczelnie zamaskowane w dziwacznych woalkach na kapeluszach, panowie przypominający jakieś niesamowite stworzenia dzięki „sportowemu“ przebraniu oddawali się szalonej jeździe, która dzisiaj wywołuje uśmiech politowania. I znowu jeden rozdział życia ludzkiego, jeden jego etap został złożony „ad acta“, do lamusa. Sądząc analogicznie musi przyjść chwila, kiedy również nasze dzisiejsze wyczyny szybkościowe, owe 300 km-godz. należeć będą do przebrzmiałych prób współczesnej techniki. I tak ciągle dalej i dalej: w nieskończoność, aż do utraty tchu, aż do absurdu. Jeśli w przyszłości wszelkie prawa natury i wszelka logika nie ulegną zupełnej zmianie i nie zostaną poprostu wyłączone jak prąd elektryczny w danem mieszkaniu, wtedy musi być jednak jakiś kres tym wyczynom. Musi dojść do tego punktu, kiedy organizm ludzki nie zdoła wytrzymać szybkości i związanych z tem warunków technicznych. Sądząc po dzisiejszej wojnie należy przypuszczać, że wojny następne będą jeszcze lepiej zorganizowane pod względem technicznym i operować bardziej morderczą bronią. Nie jest bynajmniej fantazją, jeśliby się przypuszczało, że cała ludzkość zginie w takiej wojnie opanowana szałem boju i nie licząca się już z niczem. A po tem zniszczeniu materjalnego świata, na gruzach fabryk, miast i wsi zacznie się krzewić przez nikogo nie powstrzymana dzika i zaborcza wegetacja. Olbrzymie liany czy też paprocie, dęby czy buki opasywać będą swemi konarami resztki ludzkiej cywilizacji.

I zacznie się nowa era, bo wszyscy ludzie zapewne nie zginą w tej wojnie. Nowa era od A, B, C, od „osiołków“. A wtedy i dyliżans jadący ze szybkością 15 km na godzinę i owa prababka na kanapie będą obcemi pojęciami, na które jeszcze nie przyszedł czas. I może nigdy nie przyjdzie, bo życie nowego świata może wybrać inną, jedną z tych miljardowych dróg, jakie mamy przed sobą do wyboru.

XEREZ.

DR. A. WANDER

ŚRODEK ROŚLINNY ŁAGODNIE PRZECZYSZCZAJĄCY, BEZBOLESNY, NIE WYWOŁUJE ZABURZEŃ ANI PRZYZWYCZAJENIA.

ALTRA

DO NABYCIA we WSZYSTKICH APTEKACH I DROGERJACH

Nr. Rej. 1875

CENA 20 DRAŻETEK ZŁ. 2·40

A.G. KRAKAU

Większa partia **sztyli** łopatowe, krępaczowe, młotkowe — **korzystnie do oddania.** Zgłoszenia: Goniec Krakowski, Kraków, „Nr. 9644

TAPCZANY poleca Pracownia Tapicerska Kraków, św. Sebastjana 33.

Zawiadamiam P. T. Klientelę o przeniesieniu mej pracowni futer z Gołębiej 3 **na Długą 10 front** **Roman OPALIŃSKI, Kraków,**

MEBLE sypialnie, szafy komb. trójdzielne: **Kraków, ul. Starowiślna Nr. 35,** Stolarnia w sieni na prawo — **NIE SKLEP!**

Wypożycza suknie ślubne, welony, narzuty, peleryny, kostjumy, pończochy, rękawiczki, suknie drużkom, smokingi, koszule. Zamawiać wcześniej: **PARYŻANKA** **Kraków, ul. Pędzichów Nr. 22.**

FORTEPIANY **Kraków, ul. Grodzka 40**

FOTOGRAFIE wybitnie artystyczne wykonuje: **Kraków, ulica Florjańska Nr. 15, „FOTO-PRO ARTE“**

„RYBAK“ **JERZY GORZKOWSKI** **WARSZAWA, Pierackiego 17** wysyła za zaliczeniem wszelki sprzęt wędkarski: wędziska, żyłki, haczyki, kołowrotki, błystki, sieci. Najlepsza jakość. Najniższe ceny

Czerwony lis piękny okaz, skórka nierozcięta do sprzedania. Kraków, Plac Matejki 3, m. 10, od godz 14-tej.

OBRAZY stare zniszczone bez podpisu malarstwo polskie zagraniczne przynieś do fachowej bezpłatnej oceny **Kraków, ul. Łobzowska 6** **SALON OBRAZÓW**

Palto zimowe granatowe oraz jesionkę na podszewce, b. dobry stan **okazyjnie sprzedam.** Kraków, Starowiślna 65, m. 11, godz. 12—2. 9167k

HURTOWA SPRZEDAŻ **Galanterji i Norymberszczyzny** **D/H. Stanisław i Stanisława KOZIOŁEK** **Warszawa, Próżna 8, tel. 6-45-71.** Wysyłki pocztowe za zaliczeniem. 9169k

Pianino Stingla **Fortepian** krótki, zagraniczny, **tanio sprzeda.** **Kraków, Starowiślna 12, m. 22.**

Obwieszczenia urzędowe

OBWIESZCZENIE w sprawie przydziału środków do prania, zapałek i świec w mieście Krakau. — Z dnia 19 sierpnia 1943 r.

Właściwe sklepy rejonowe będą sprzedawać w miesiącu wrześniu 1943 r. dla nieniemieckiej ludności miasta Krakau:

a) na odcinek N 23 karty żywnościowej dla dorosłych i dla dzieci 1 sztukę mydła toaletowego i 250 gr. proszku do prania,

b) na odcinek Nr 24 karty żywnościowej dla dorosłych i dla dzieci 1 pudełko zapałek,

c) na odcinek wywoławczy „A“ karty żywnościowej dla nieniemieckich pomocnic domowych w niemieckich gospodarstwach domowych 1 sztukę mydła toaletowego, 250 gr proszku do prania i 1 pudełko zapałek,

d) na odcinek „1—15 wrzesień 1943 r.“ karty **na pobór nafty 6 sztuk** świec w cenie razem 0,75 zł.

Krakau, dnia 19 sierpnia 1943 r.

Stadthauptmann der Stadt Krakau
Dr. Krämer p. o. Stadthauptmanna.

DYREKCJA PAŃSTWOWEJ SZKOŁY STOLARSKIEJ W KALWARJI

ogłasza wpisy do klasy I-szej na rok 1943/44. Warunki przyjęcia:

a) ukończony 14 rok życia,

b) ukończenie 6 klas szkoły powszechnej.

Czas trwania nauki 2 lata. Po ukończeniu szkoły uczniowie zdają egzamin czeladniczy i zostają czeladnikami stolarskimi. Zgłoszenia przyjmuje Sekretarjat Szkoły do dnia 20 września 1943.

Sprzedaż

Sprężyn tapicerskich, większą ilość, sprzedam. Kraków, Lelewela 14/2. 9217

Łóżeczko dziecięce z niklem, sprzedam. Kraków, Lelewela 14/2.

Buciki damskie brązowe, zamszowe 36, męskie nowe, czarne 41 i 42 sprzeda. Kraków, Długa 32/12.

Harmonia pianowa, 120 basów, z registrem, okazyjnie do sprzedania. Kraków, Mikołajska 4/32.

Do gramofonów szafki orzechowe, ma na składzie, oraz wykonuje różne modele z rozmaitych fornirów, Stolarnia, Kraków, Kościuszki 36. 9641

Okazja, z powodu wyjazdu sprzedam tanio: pianino piękne, markowe o głębokim brzmieniu, nuty, kołnierz wydrę, 3 poduszki materacowe (trawa morska), piecyk automat, gazowy z tuszem ręcznym (fryzjerski), umywalnię małą, 3 lampy wiszące elektr. Kraków, Rynek Podgórski 12/34, II. p., lewy dzwonek.

Pianino, piękne, pancerne, znanej marki, doskonale utrzymane, okazyjnie sprzedam z nutami. Kraków, Rynek Podgórski 12/34, II. p., lewy dzwonek.

Harmonia włoska „Paolo Soprani“, luksusowa, 120 basów, register i inne harmonie, okazyjnie sprzedam. Kraków, Mikołajska 4/32

Jadalnia dębowa, w dobrym stanie, tanio do sprzedania. Wiadomość: Szlak 20/6. Od godz. 14—19.

Maszynę Singera, męską 31k, lub damską, krytą, lisa srebrnego z powodu wyjazdu, sprzedam zaraz tanio. Kraków, św. Jana 3, m. 8, III. p. 8647

Sprzedam aparat do suszenia włosów, stojak. Kraków, Starowiślna 12, fryzjer. 9650

Tapczan dwuosobowy, sprzedam. Kraków, Krakowska 7/15, I. p.

Wózek sportowy, w bardzo dobrym stanie, do sprzedania. Kraków, Garncarska 8, II. p., oficyny od godz. 10—4. 9769

Bruljony, zeszyty wysyła na prowincję Spółdzielnia Pracy „Razem“, Warszawa skrzynka pocztowa 877. Przy zakupnie za gotówkę, specjalny rabat. 9172k

Maszynę „Singer“, krytą, w bardzo dobrym stanie, okazyjnie sprzedam. Kraków, Staszica 14/3, przecz. Szlaku. 9456

Patefon elektryczny „Torensa“ z płytami, oraz udźwiękowienie kinowe, sprzedam. Kraków, Olsza, Jaworskiego 19, I. p. 9478

Wózek dziecięcy, luksusowy, na łożyskach kulkowych, sprzedam. Zgłoszenia: Kraków, Mostowa 1/3.

Tissot chrom., męski ręczny, sprzedam. Kraków, Szopena 14/3, godz. 5—7. 9551

Okazyjnie pierwszorzędna mereżkowa maszyna, do sprzedania. Kraków, św. Sebastjana 32/3. 9531

Ubranie pierwszorzędne, popielate, sprzedam. Kraków, Dietla 83/7.

Futro, źrebce czarne, łapki perskie, prima, okazyjnie sprzedam. Kraków, Rękawka 25/4, podwórze.

Futro karakułowe i męskie, okazyjnie sprzedam. Kraków, Starowiślna 64/10. 9586

Maszynę Singera, krytą, oraz krawiecką i złote pióro, okazyjnie sprzedam. Kraków, Szlak 31/5.

Zabawki tanie, ładne — najtańsze źródło nabycia. Dom Przemysłowo-Handlowy, Kraków, Augustjańska 5. Na prowincję wysyłamy wzory. 9624

„Fotele leniwce“ okazyjnie sprzedam. Kraków, Bracka 7/6, g. 1—3.

Harmonje 32 bas., okazyjnie do sprzedania. Wiadomość: Kraków, Kościuszki 42/6. 9656

Futro męskie z wydrą marengo na tchórzach, do sprzedania. Oglądać można od 11-tej rano. Kraków, Michałowskiego 2/7.

Futro popielice i piżmaki, piękne, najnowszy fason, do sprzedania. Oglądać można od 11-tej rano. Kraków, Michałowskiego 2/7.

Aparat do powiększeń (filmy Leica), marki Prerov (Czechosłowacja), okazyjnie do sprzedania. Zgłosz.: Goniec Krak., Kraków, „Nr. 9670“, lub telefon 179-42 między godz. 11—13-tą.

Mały inwentarz — czasopismo dla hodowców królików, drobiu, kóz i jedwabników. Prenumerata roczna 10.37 zł.. Zgłoszenia przyjmuje Kraków, skr. poczt. 573.. 8203

Zamówienie na książki rolnicze, przyjmuje Kraków, skr. poczt. 575.

Singera maszynę do szycia, krytą, sprzedam. Kraków, Krowoderska 39, m. 10. 8474

Sztućce na 12 osób platery, Fragetea 157 szt., do sprzedania. Kraków, Plac Matejki 4/3. 8670

Wózek-autko, elegancki, sprzedam. Kraków, Zwierzyniecka 14, Cukiernia. 9212s

Worki poleca firma Iglicki, Kraków, Sławkowska 10. 9220

Okazja! Sprzedam śliczny damski wierzch — łapki breitschwanzowe. Kraków, św. Gertrudy 23/3 do godz. 10-tej rano i od godz. 3—4 po południu. 9257

Patefon walizkowy, pierwszorzędny z płytami, sprzedam. Kraków, Kalwaryjska 6/5. 9307

Jadalnię nowoczesną, obraz Axentowicza, biurko, sprzedam Kraków, Florjańska 18, II. p., ofic.

Singera maszynę bębenkową, krytą, bardzo piękną, sprzedam. Kraków, Krakowska 35. Szlifiernia Batko. 9317

Futerko damskie, piękne, tanio sprzedam. Kraków, Dietla 93/4.

Patefon 2-wu sprężynowy, zaraz sprzedam. Zgłoszenia: Kraków, Felicjanek 3. Pracownia Obuwia.

Patefon elektryczny ze wzmacniaczem w pięknej szafce orzechowej, okazyjnie sprzedam. Kraków, ul. Lwowska 20/6. 9486

Wózek-Autko i sportowy Konkon, sprzedam. Kraków, św. Sebastjana 16/28, prawa ofic., II. p., ganek.

Wózek dziecięcy, autko, kolor szafirowy, na łożyskach kulkowych i sportowy sprzedam. Kraków, ul. Krzywa 13/11. II. p. na ganku. 9079

Kosmetyka, wody kwiatowe, kolońskie, perfumy, pudry, pasty do zębów, wazelina, gliceryna, kremy, szampony, szminki, pudry dla dzieci, sole do nóg itd. poleca po cenach oryginalnych tylko kupcom, drogerjom, aptekom, spółdzielniom Hurtownia Kupców Polskich, Kraków, Krupnicza 11 — telefon 222-88. 8843

Kołdry puchowe, podpinki, koperty, poszwy, sprzedam. Kraków, Krzywa 13/11, II. p., na ganku.

Sypialnie, jadalnie, kuchnie, nowoczesne, okazyjnie sprzeda, Józef Szulc, Kalwarja, Rynek.

Walizy, teczki, torby, portfele, torby szkolne itp. hurt - detal „Export“, Kraków, Miodowa 17.

Obrazy, sprzedaż, kupno i ocena: L. Wiadrowski, Kraków, Florjańska 7, w podworcu. 8905k

Tapczany poleca Pracownia Tapicerska Kraków, św. Sebastjana 33.

Hurtownia materjałów piśmiennych i przyborów szkolnych. Wysyłka na prowincję za zaliczeniem. Ablewski Loeffler i S-ka, Warszawa, Plac Napoleona 5/4 tel. 236-69.

Aptekarskie opakowania, pudełka drewniane (łubiane) wyłącznie dostarcza na Gen. Guber. Dom Przemysł. handlowy, Kraków, Augustjańska 5. 8924z

Teczki szkolne, trwałe z imitacji skóry (dermatoid) okazyjnie sprzedam. Zakład tapicerski, Kraków, Przemyska 1. 6812

Partję drobnej galanterji, towar bezugscheinfrei sprzedam. Kraków, Kordeckiego 3/8. 6836

Zamki błyskawiczne, grzebienie, szczotki, sznurowadła, korki do butelek, pasta do obuwia, sprzedaż fabryczna D/H. Kurowski, Warszawa, Plac Napoleona 9.

„Singera“ maszynę do szycia damską bębenkową, krytą, w pierwszorzędnym stanie, sprzedam: Kraków, Krakowska 39, I p., m. 19.

Płyty sprzedam, duży wybór. — Kraków, Mogilska 8/6, 14—18.

Smoking, stan pierwszorzędny, okazyjnie sprzedam. Kraków, ul. Skwerowa 38/6. 8786

Płyty z muzyką lekką i poważną sprzedam, godz. 18—21. Kraków, Barska 15, m. 7. 9007k

Szczenięta, Owczarki podhalańskie olbrzymy oraz wilczur rudy, ostry, czujny, inteligentny, 1½-letni — okazyjnie sprzeda: Hodowla „Sokół, Kraków, Traugutta 20/1 (Farma we Woli Duchackiej, ul. Główna 91). 9060k

Maszyna do liczenia do sprzedania. — Kraków, skrytka pocztowa 429. 9061k

Tapczan nowy do sprzedania. Kraków, Starowiślna 33/3. 9063k

Materace włosienne, dwa komplety sprzedam. Kraków, Meiselsa 8/4.

Młyńskie maszyny, motory gazowe, wszelkie przybory itp Plany, budowy, remonty: Zakład budowy młynów, Kraków, Mazowiecka 35, telefon 102 44. 1324

Płyty taneczne i poważne. Wybór! „Fiducia“. Kraków, Florjańska 15.

Sprzedam wózek sportowy z budką Konkon oraz dla lalki. Kraków, Zyblikiewicza 5, m. 127, od 14—17-tej. 6542

Rury gazowe z mufami czarne, średn. 2“ do sprzedania. Goniec Krak., Kraków, „Nr. 6896“.

Przybory szewskie, oraz baty, sznurowadła rzemienne, biczyska, pastę poleca Stanisław Palczewski, Kraków, Długa 67 i Kamienna 1.

Piękne futro sealskinowe — okaz, srebrnego lisa, pelerynkę z rudego i niebieskiego lisa okazyjnie sprzeda Komis. Kraków, Grodzka 59.

Grodzka 59, Komis obniżył ceny na płaszcze, ubrania, sukienki, kryształy, dywany i bieliznę pościelową. 7541

Obniżono ceny na lisa srebrnego, futro męskie, aparaty foto, srebro stołowe, ubrania, patefony. Komis. Kraków Grodzka 59.

Wielki wybór ubrań, płaszczy zimowych, jesiennych, damskich i męskich, sukienek letnich, kilimów, kryształów, fotoaparatów, płyt, bielizny męskiej, damskiej, pościelowej. Ceny niewysokie — Komis — Kraków, Adolf-Hitler-Platz 12 w podworcu. 7847

Kilimy, dywany, chodniki, narzuty, linoleum, firanki, kapy pościel, bielizna najtaniej w „Centrokomisie“. Kraków Grodzka 9

Ubrania, spodnie, płaszcze, bieliznę, buciki, sprzedajemy. Kraków, Długa 32. Sklep. 8302

Fortepian zagraniczny, pełno-pancerny, krzyżowy okazyjnie sprzedam. Kraków, Karmelicka 17/9.

Futra, lisy srebrne, niebieskie, rude, spody futrzane, kołnierze, wszelką garderobę damską, męską, dziecięcą, tanio sprzedaje „Centrokomis“. Kraków Grodzka 9.

Srebrne, platerowe, nakrycia stołowe, porcelanę, kryształy, szkło, naczynia kuchenne, gospodarcze, maszyny „Singera“, maszyny pisarskie, patefony, płyty, igły, fotoaparaty, walizki, teczki, obrazy, antyki okazyjnie sprzedaje; „Centrokomis“. Kraków, Grodzka 9

Dywan „Smyrna“ 2,5×3,5 mtr. okazyjnie do sprzedania, oglądać w godz. 12 a 16, ul. św. Katarzyny 1/9, II. p., Kraków. 8093

Futro damskie cielaki z zarękawkiem i czapką, pierwszorzędne skóry, sprzeda, Kraków, ul. Przemyska 4/1. 8501

Sienniki, torby gospodarcze, walizy, torby szkolne, śniadaniówki, teczki, portfele, zamiatacze włosiane, nożyczki, brzytwy, żyletki, zabawki drewniane, kosmetykę i galanterję, poleca detalicznie M. Wojtaszewski, Kraków, Grodzka 27. 8706

Tapczan duży, orzech kaukazki, okazyjnie sprzedam, Kraków, Kościuszki 35/18. 8720

Zegar stojący, piękny, oraz różne meble, używane sprzedam, Kraków, Krakowska 26/2. 8729

Elektromonterzy! Materjał instalacyjny w wielkim wyborze poleca D/H. Centrala Światła, Kraków, Dietla 35. 8939

Sprzedam maszynę łódkową, Singera, obrazy znanych malarzy, lustro, kredens kuchenny, szafę. Kraków, Krakowska 35. Sklep mebli. 8953

Pianino, fortepian najtaniej kupisz w firmie Kwiatkowski, Kraków, Szpitalna 20. 8955

Sypialnię z bieliźniarką, szafę kombinowaną, szafę trójdzielną, stoły rozsuwane, łóżko, sprzeda Magazyn Mebli, Kraków, Kopernika 8. 8965

Tanio buty z cholewami 43, półbuty czarne 42, oficerki 43, w dobrym stanie, do sprzedania Nowa Olsza, Ks. Skorupki 19/8, I. p.

Welony, oraz wszelkie artykuły ślubne. Kraków, Starowiślna 37 Upinanie welonów na miejscu.

Maszynę krytą, Singera, piękna z pudełkiem tańszą, sprzedam. Kraków, Kielecka 30, przecznica Mogilskiej dzwonek dozorcy. 9370

Transportowiec rowerowy, nośność 200 kg, mocny, prawie nieużywany, tanio sprzedam: „Medilabor“ Kraków, Jagiellońska 6. 9411

Sienniki, worki, chodniki, płótno krawieckie, oraz drobną galanterję poleca: K. Jamroż, Kraków, Grodzka 28 5014k

Dywany, obrazy, sprzedaż, kupno ocena: Kraków, Florjańska 8.

Obrazy, dywany, kilimy, antyki, meble porcelana. Sprzedaż — kupno, ocena: Salon Obrazów i dzieł sztuki „Antyki“. Kraków, Stradom 18, tel. 140-83. 8108k

Szczotek do szorowania z drzewa (ręczne i na kij), drążków do szczotek, wycieraczek drewnianych, składanych, trzepaczek, kosz na papiery, dostarcza w większej ilości krótkoterminowo Hurtownia szczotek, Krakau Kasinogasse (Bracka) 6. 8164k

Lepy na muchy — prima gatunek — wysyłam po 65.— zł za karton (100 sztuk) za zaliczeniem pocztowym po nadesłaniu 25% zadatku. Warszawa, Al. Jerozolimska 26/12 Tadeusz Sawicki. 8376k

Sypialnie, szafy kombinowane i różne meble do sprzedania, Kraków, Starowiślna 44, Bruzda.

Wody kwiatowe, kolońskie, krem do golenia, krem opaleniowy, przeciw piegom inne specjalne, pudry, proszek i pastę Dentolan dostarcza Wytwórnia Bion, Warszawa, Chmielna 63/5. — Cenniki bezpłatnie. Agenci poszukiwani.

Dywanik perski, antyk, 500 lat, unikat, sprzedam amatorowi. Zgł. Goniec Krak., Kraków, „Nr. 8935K“.

Psy młode wilczury, owczarki niemieckie (Alzackie) wysoko rasowe, nadające się do wszelkich tresur, pochodzą z psów policyjnych, sprzeda Hodowla Kraków, Wadowicka 39. 9006k

Maszyna damska Rast-Gasser, kryta, stan pierwszorzędny i druga męska z rollfusem, nadające się do skóry, do sprzedania. Kraków, Krakowska 5, warsztat mechaniczno-ślusarski. 9632

Maszyna Singera, krawiecka, 31 k 15 z knieheblem i druga damska, pudełkowa, stan pierwszorzędny, do sprzedania. Kraków, Bożego Ciała 23, m. 2. 9631

Hurtownia Kupców Polskich, Kraków, Krupnicza 11, tel. 222-88 — Towary spożywczo-kolonialne i gospodarcze, magazyn solno-zapałczany, ul. Warszawska 31a, tel. 222-89, magazyn ogólno-towarowy z bocznicą kolejową, ul. Prądnicka, tel. 222-95. Sprzedaż po cenach oryginalnych tylko Kupcom, Spółdzielniom, drogerjom, perfumerjom, aptekom. Dział I: Towary spożywcze, korzenie namiastki, herbaty i kawy namiastki, kostki buljonowe i przyprawy do zup, zupy różnych smaków, galaretki, budynie, kisiele, babki, soki, przyprawy do wódek, olejki do ciast i t. p. Dział II: Towary gospodarcze, mydła namiastki, proszki do prania i szorowania, pasta do butów i przyprawy do podłóg, barwniki, ultramaryna, mucholapki, lampy karbidowe, szczotki i miotły wszelkiego rodzaju, trzepaczki. Dział III: Kosmetyka wszelkiego rodzaju, perfumy, wody, pudry, wazeliny itp. Cenniki wysyłamy na każde życzenie. 8843

Abażury do lamp wiszących, stołowych i nocnych poleca Skład Artykułów Elektrotechnicznych „Żar“, Kraków, Sławkowska 11, telefon 226-21. 2252k

Młyńskie maszyny — kamienie turbiny wodne, wykład do jagielników, kamieni perlaków, siatki młyńskie, spinacze pas., gurt., elewator, śruby klamry workowe oraz wszelkie artykuły młyńskie poleca Eugenjusz Pałaszewski — Warszawa, Poznańska 38/3. 3452k

Abażury: Wytw. „Fox“ Kraków, Sławkowska 30 6084k

Łóżeczko dziecięce, sprzedam. — Kraków, św. Łazarza 9/3. 7702k

Ginekologiczne krzesło, szafkę lek. stolik, sprzedam. Firma Pogorzelski, Kraków, św Łazarza 9, tel. 177-01. 7703k

Lepy pierwszorzędnej jakości najtaniej: Jan Zaniewicki, Warszawa, Wspólna 14. Prowincja za zaliczeniem. 7788k

Firma „Sprzęt Rybacki“ poleca w wielkim wyborze muszki na pstrągi i łososie. Wędziska klejone. Komplety żyłek i haczyków. Sieci i płótna rybackie. Warszawa, Smolna 18. 7988k

Ważne dla sklepów i instytucyj humanitarnych! Wytwórnia obuwia Jana Prusaka w Tarnowie ul. Chyszowska 1 wykonuje obuwie z juty kolorowanej i naturalnej impregnowanej na drewnianych spodach, oraz sandały damskie i dziecięce na paskach skórzanych na spodach drewnianych malowanych. Oferty i wzory wysyła na żądanie.

Patefony elektryczne w nowoczesnych szafach i wzmacniacze firmowe Telefox z firmową gwarancją, kupisz w firmie „Kontakt“, Kraków, Stradom 18. 8725

Zmieniacz płyt angielski, w pięknej szafce orzechowej, odkurzacz elektryczny Elektrolux, zegar ścienny Beckera, sprzeda okazyjnie sklep „Kraków, Krakowska 36.

Futra damskie perskie i breitschwanze, najnowszy fason, na średnią panią, futro męskie na piżmakach i nutrjetach w pierwszorzędnym stanie, palto jesienne męskie, czarne i popielate, płaszcz damski jasny, sportowy, sprzeda okazyjnie sklep, Kraków, Sławkowska 36. 8731

Pierzyna pół puchu i suknia czarna do sprzedania. Kraków, Plac Matejki 4, m. 3, 8827

Sprzedam tapczan, konzolę, stoliki nocne, zegar antyczny, komodę, szafę, stół, krzesła. Kraków, Kopernika 8, m. 4. 8842

Kuchenki elektryczne, grzałki, grzejniki w wielkim wyborze poleca D/H. Centrala Światła, Kraków, Dietla 35, tel. 167-27. 8940

Maszyny do pisania, liczenia, kasy kontrolne, rolki kuponowe, sprzedaje kupuje Juljusz Hecker, Kraków, Limanowskiego 52, tel. 141-48.

Singera maszynę sprzedam tanio. Kraków, ul. Karmelicka 40, m. 4.

Patefon elektryczny w pięknej szafce z płytami, okazyjnie sprzedam. Kraków, Bronowice Małe, Aleja Wyspiańskiego 60/6. 8721

Ubrania męskie, kostjumy damskie, palta męskie i damskie, letnie, jesienne i zimowe, futra damskie i męskie, kilimy, koce, firanki, bielizna osobista, pościelowa i stołowa, patefony elektryczne i sprężynowe, płyty i inne wartościowe przedmioty, znajdziesz w sklepie, Kraków, Krakowska 36.

Płyty patefonowe polskie, niemieckie, igły, patefony szafkowe i walizkowe kupisz najkorzystniej w firmie Kontakt, Kraków, Stradom 18. 8724

Maszynę Singera, gabinetową i krawiecką okazyjnie sprzedam. — Kraków, ul. Krótka 10, m. 1, przecznica Filipa. 7824

Obrazy — sprzedaż, kupno, fachowa bezpłatna ocena: Kraków, Łobzowska 6, Salon Obrazów. 7838

Singera maszynę do szycia z powodu wyjazdu sprzedam. Kraków, Krakowska 39/36. 8199

Fortepiany, pianina — sprzedaż, kupno, zamiana. Skład Fortepianów Heleny Smolarskiej, Kraków, Sławkowska 4. 8216

Sprzedajemy tanio używane ubrania płaszcze, bieliznę pościelową, koce, firanki, kilimy, oraz inne ładne rzeczy: Kraków, św. Krzyża 7, sklep. 8319

Fortepian wiedeński, krótki, tanio sprzedam, Borek Fałęcki, Kopernika 290 obok sklepu Janickiej.

Maszyny do pisania, Kasę ogniotrwałą Wertheim, Lampy karbidowe, Futro łapki karakułowe, Buciki męskie wysokie Nr. 42 sprzeda okazyjnie Kraków, Kapucyńska Nr. 7/5. 9112K

Szkockie i Foxterriery szczenięta oraz starsze egzemplarze, rodowody, wysokiej klasy okazy sprzeda Hodowla „Sokół“ Kraków, Traugutta 20/1. 9113K

Buldog angielski żółty, czynny, posłuszny. Skyeterrier oraz Bedlingtonterrier niebieski sprzeda okazyjnie Hodowla „Sokół“, Kraków, Traugutta 20/1 9114K

Siatki do włosów od 6 zł. Artykuły fryzjerskie. Hurt. Kobyliński i Perczyński, Warszawa, Chmielna 44-4. 9115K

Gilzy, bibułki. Prowincja zaliczeniem. „Mazur“, Warszawa, pl. Mirowski 8. 9116K

Wędkarskie przybory i rybackie w firmie „Sum“, Warszawa, Złota 83 róg Żelaznej, zawsze najtaniej.

„Bazar“, Warszawa, Przechodnia 7 poleca: wsuwki, zapinki, szpilki, szpilki fryzjerskie „Jola“, pasty do podłóg mahoń, orzech jasny, ciemny i białą od 10 kg (kilogr. 11,20), czarną do obuwia od 10 kg, w cenie 18 zł. Bibułka „Chłon“ 185 zł., karton i dewocjonalja. — Przedstawiciele i agenci poszukiwani. 9118K

Hurt Galanterji i Norymberszczyzny E. Napiórkowski, Warszawa, Graniczna 15, m. 3, wspł. b. firmy „Trójka“. Wysyłam za zaliczeniem pocztowem. 9119K

Warszawa, Elektoralna 30. Uwaga P. T. Kupcy i Szewcy Nowootwarty sklep z przyborami szewskiemi. Ceny niskie. Wybór skórgum, art. chemicznych i innych. Prowincja za zaliczeniem. Szybko i tanio. — Elektoralna 30, Warszawa, Cejnar i Radziejowski. 9120K

Hurtownia Art. Malarskich Z. Błażejewicz i Ska Warszawa, Pl. Grzybowski 14, Tel. 62-194 (w podwórzu). Poleca: farby, lakiery, pokosty, biel cynkową, ultramarynę, kleje malarskie, ton, kredę, gips (oraz wszelkie art. malarskie) Ceny konkurencyjne. Prowincja za zaliczeniem. 9121K

Pudełka impregnowane do tłuszczów. Ceny fabryczne J. Zaniewicki, Warszawa, Wspólna 14. Prowincja za zaliczeniem. 9122K

Filateliści! Bezpowrotna okazja! Parcelujemy cenniejszy zbiór Europy — zamorza. Mancolisty (załączyć znaczek 0,84): „Kolekcja“ Biuro Krajna, Warszawa, ulica Bracka 17. 9123K

Wytwórnia toreb papierowych, — sprzedaż papieru i szpagatu J. Pogorzelska, Warszawa, Przechodnia 1, m. 4, tel. 304-09 w podwórzu, prawa oficyna, II piętro. Prowincja za zaliczeniem. 9127K

Pekińczyki, szczeniaki, rodowód, do sprzedania. Sandomierz, ul. Puławiaków 20. Slękowa. 9175k

Chromatyka marki Royab Standard, prawie nowa, 96 basów, 5-rzędowa z registrem do sprzedania Komis, Krakowska 1, Nowy Sącz.

PODZIĘKOWANIE

Wszystkim Tym, którzy wzięli udział w pogrzebie mego najdroższego Męża i Ojca ś. p.

JAKUBA ROŻKA

a w szczególności Przewielebnemu Duchowieństwu, Krewnym i Znajomym Zmarłego, za okazane nam współczucie w tej tak ciężkiej i bolesnej chwili, składają tą drogą z głębi serca płynące „Bóg zapłać“

Żona, córka, synowie, synowe, zięć i wnuki

PODZIĘKOWANIE

Wszystkim, którzy wzięli udział w pogrzebie ś. p.

Stanisławy SZANDROWSKIEJ

wyrazili nam współczucie i oddali Zmarłej ostatnią przysługę, a przedewszystkiem Duchowieństwu, Koleżankom i Kolegom Biura Statystycznego oraz Znajomym składają serdeczne „Bóg zapłać“.

Rodzice wraz z Rodzeństwem

Lepy na muchy wysokiej jakości. Ceny hurtowe. Wareluk, Warszawa, Graniczna 17, tel. 67-112. Wysyłam na prowincję za zaliczeniem

Żelazka elektryczne „Brabork“ domowe i krawieckie, najwyższy gatunek, poleca D/H. Centrala Światła, Kraków, Dietla 35, tel. 167-27.

Lampy elektryczne, armatury oświetleniowe, materjały elektrotechniczne w wielkim wyborze poleca D/H. Centrala Światła, Kraków, Dietla 35, tel. 167-27. 8942

Fortepiany, pianina poleca najtaniej: Świątek, Kraków, Starowiślna 12. 8952

Singera maszynę, krytą, sprzeda tanio. Kraków, Starowiślna 12/3.

Tapczany, otomany, materace z trawy morskiej i włosia, łóżka polowe poleca tapicer Łuczywo, Kraków, Pasaż Bielaka, Stolarska 5. 9130

Obrazy najlepszych artystów polskich: Wawrzecki, Kraków, Wiślna 9. Sprzedaż, ocena, kupno.

Obrazy wybitnych artystów w wielkim wyborze, najprzystępniejsze ceny: Wawrzecki, Kraków, Wiślna 9. Sprzedaż, kupno, ocena.

Sprzedam dom do rozbiórki. Oferty: Goniec Krak., Kraków „Nr. 9174“.

Poduszki włosienne, 6 sztuk sprzedam. Kraków, Grodzka 29, Żak.

Galanterję i t. p. poleca Firma „Jola“ Kraków, św. Tomasza 10.

Drzwi silne do stajni komory, okute, miara rama światło 190×80, do sprzedania. Wiadomość: dozorca, Kraków, Siemiradzkiego 3.

Ubranie jasne, stan i gatunek pierwszorzędny sprzedam. Kraków, Kalwaryjska 12, m. 14. 6914

Wózek dziecięcy, sportowy, pierwszorzędny fason wiedeński, okazyjnie sprzeda. Kraków Tarłowska 6/8, godz. 13 do 16. 6924

Lis czarny do sprzedania. Zgł. ul. Czysta 11, m. 12, od 10—1.

Wóz okazyjnie sprzedam, gruby, oś 25 kg jedna i uprząż na konia. Kraków, Azory, ul. Szeroka 440.

Szafy i stołki składane sprzedam. Kraków, Paulińska 2/15. 6946

Dwa koła ogumione, kompl., stan b. dobry roz. 4,50×16, sprzedam. Kraków XIV, Lanckorońska 4/5, oglądać od 16—18. 6947

Skrzypce wartościowe, okazyjnie sprzedam. Kraków, Senatorska 23, m. 4. 7031

Matrymonialne

Lekarz, młody, przystojny, dobra praktyka, poślubi odpowiednią panią. Zgłosz.: Goniec Krak., Kraków, „Nr. 5681“.

Która z pań młoda, szczupła, wysoka o czarnych oczach, nawiąże korespondencję z młodym, zamożnym inżynierem w celu matrym. Poważne oferty: Goniec Krak., Kraków, „Nr. 8707“.

Kawaler sytuowany, samotny poda rękę biednej inteligentnej. Cel matrym. Życiorys fotografja zwrotna. Zgł.: Goniec Krak., Kraków, „Nr. 9046“.

Starszy pan pozna panią starszą w celu matrym. Zgłosz.: Goniec Krak., Kraków, „Nr. 9296“.

Poślubię człowieka poczciwego, który chce mieć naprawdę dobrą żonę w wieku średnim, może być ułomny ale religijny. Zgł.: Goniec Krak. Rzeszów, pod „Decyzja“.

Która z pań wzrostu średniego do lat 27, inteligentna, przystojna, zgrabna z uczciwej rodziny prowadząca sklepik chce poznać samotnego kawalera lat 29, przystojnego, poważnie myślącego, szlachetnego, obecnie prowadzącego własne gospodarstwo, w celu matrym. Zgł. z fotogr. Goniec Krak., Kraków, „Nr. 8938K“.

Krawcowa 42-letnia z dobrej rodziny, gospodarna, pracowita, symtyczna tylko biedna, pozna Pana w celu matrym. może być wdowiec z dziećmi. Zgł.: Goniec Krak., Nowy Sącz, „Nr. 229“.

Nawiążę znajomość matrym. z przystojnym, (wysokiego wzrostu) panem, kulturalnym, intelig. na stanowisku, do lat 44, wdowa przystojna, zamożna, posiadająca własne mieszkanie w Krakowie, lat 39. Oferty możliwie z fotografią zwrotną. Goniec Krak., Kraków, „Nr. 9144“.

Panna, lat 24, średniego wzrostu, szatynka, uczciwa, wykształcenie średnie, dobrego charakteru, na posadzie buchaltera, pragnie tą drogą zapoznać pana na stanowisku o szlachetnym sercu i tych samych walorów do lat 30 w celu matrym. Zgł.: Goniec Krak., Kraków, „Nr. 5922“.

Krawcowa, samodzielna, lat 28, inteligentna, wysoka, zgrabna, brunetka, z braku czasu pozna pana w celu matrym., inteligentnego, szlachetnego, do lat 40. Zgł. proszę kierować Goniec Krakowski, Kraków, „Nr. 5062“.

PIECZĘCIE
GUMOWE
J. MARCZYK
KRAKÓW, św. Tomasza 24

OBRAZY
sprzedaż — kupno — ocena.
H. GRZYBOWSKA
KRAKÓW, Zwierzyniecka 14.

Pomocnica domowa
znajdzie zajęcie w gospodarstwie domowem. Praca, która obejmuje wszystkie czynności domowe, trwać ma 4 godziny dziennie, ewentl. cały dzień. Warunki dobre. Oferty z warunkami i referencjami pod „497“ biuro Ogłoszeń Krajna, Kraków, Adolf Hitlerplatz 46. 9166k

WPISY
na
Kursy Handlowe, Biurowe, Księgowości, Stenografii i maszyn
trwają do 2 września
Oddziały ranne, popołudniowe i wieczorne Ilość miejsc ograniczona. Po ukończeniu świadectwa.
Kraków, Westring 52
(ul. Podwale)

Ubranie męskie
w pierwszorzędnym stanie, tanio do sprzedania.
Kraków, ul. Florjańska 2, m. 7, od 16—17. 9717

PATEFON elektryczny
w pięknej szafie tanio
sprzedam
Kraków, Kordeckiego 10/25.

STOEGER & CO G. m. b. H.
KRAKAU, BURGSTRASSE Nr. 36
TEL. 116-68, 116-69.
EKSPEDYCJA-WYSYŁKI ZBIOROWE

Tanio sprzedajemy
wszelką garderobę: futra, lisy, srebrne, niebieskie, pościel, bieliznę, kilimy, dywany, narzuty, walizki, teczki, obrazy, maszyny „Singera“, maszyny pisarskie, patefony walizkowe, elektryczne, płyty, elektroluxy, porcelanę, kryształy, fotoaparaty, przedmioty domowego użytku — duży wybór okolicznościowych upominków.
„CENTROKOMIS“
KRAKÓW, ulica Grodzka 9.

MEBLE
Kraków — Meiselsa 4

ULE
kompletne — nowoczesne
nadstawkowe
10-cio ramkowe, o wyjątkowo precyzyjnej budowie, opracowane w myśl zarządzenia Naczelnego Związku do Spraw Hodowli Zwierząt w Gen. Gub., Oddział Hodowli Pszczół, — oraz według szkiców, podanych w „Pszczelarzu“, rok IV, maj 1943, nr. 5, pod nadzorem Powiatowego Związku Pszczelarzy Tarnów i fachowego kierownictwa fabrycznego.
Cena ula loco Tarnów:
a) z półnadstawką 350.00 zł.
b) bez półnadstawki 320.00 zł.
Zgłoszenia proszę nadsyłać pod adresem: Holzverarbeitungswerk Tarnow, vorm. Pariser & Weiss — Distrikt Krakau, Tel. Tarnow Nr. 334. Na żądanie wysyłamy na koszt i ryzyko odbiorcy za wpłatą na obszarze całego G. G.

Profesor, kawaler lat 39, pozna matrym. inteligentną, sympatyczną Panią — najchętniej z okolicy Krosna, Jasła, Sanoka. Dyskrecja sprawą honoru. Zgłosz.: Goniec Krak., Kraków, „Nr. 8937K“.

Ogrodnik, kawaler, młody, przystojny, zdrowy, niebiedny, poszukuje panny, lub bezdzietnej wdowy, posiadającej w bliskości większego miasta, posiadłość ziemską, nadającą się do upraw warzyw. Zgłoszenia z fotografią zwrotną Biuro Ogłoszeń Krajna, Kraków, Adolf-Hitler-Platz 46 pod „439“.

Starsza pani, blondyna, bardzo miła, kulturalna, inteligentna, pozna matrym. przyjaciela, inteligentnego, poważnego, starszego. Zgłosz. pod „474“ Biuro Ogłoszeń Krajna, Kraków, Adolf-Hitler-Platz 46. 9144k

Emerytowany urzędnik na posadzie, samotny wdowiec, lat 51, wzrost średnio-słuszny, niebiedny, z braku czasu i odpowiednich znajomości szuka tą drogą żony — przyjaciela, tylko samotną kulturalną pannę lub wdowę, około 40 lat, niskiego lub średniego wzrostu, uczuciową o dobrem sercu, dobrą gosposię-pedantkę, posiadającą własną emeryturę lub dom, interes dla wspólnego dobra. Odpowiem tylko na dokładny adres. Biuro Ogłoszeń Krajna, Kraków, Adolf Hitlerplatz 46, pod „433“. 9137k

Starsza panna, dobra rodzina, stała posada, pozna kulturalnego pana z akad. wykształceniem, najchętniej lekarza. Rozwiedzionych wykluczam. Cel matrym. Poważne zgłoszenia z fotografią zwrotną Biuro Ogłoszeń Krajna, Kraków, Adolf-Hitler-Platz 46 pod „Lubicz“. 9138k

Poznam matrym. pannę, szczerego charakteru, słonecznego usposobienia, o filmowej urodzie, domatorkę ze śred. wykształceniem, do lat 22. Stan materjalny obojętny. Brunetki pierwszeństwo. Jestem blondyn, intelektualista, wzrost średni, lat 28. Szczegółowe oferty z fotografią, proszę Goniec Krak., Kraków, „Nr. 9770“.

Pana, inteligentnego, nieszukającego wrażeń, lecz szczerego uczucia, pragnie poznać 38-letnia, wdowa, miła, i kulturalna. Zgłoszenia tylko poważne możliwie z fotografią (separowani wykluczeni) do Biura Ogłoszeń Krajna, Kraków, Adolf-Hitler-Platz 46 pod „483“. 9140k

Kto poda dłoń, stworzy spokojną, o pełnej harmonji przystań życiową, przez szybkie małżeństwo, 30-letniej, bez przeszłości, inteligentnej, miłej, wartościowej, łagodnego usposobienia, lecz biednej, a otrzyma wzamian dużo serca, dobroci? Tylko kawalerowie, lub bezdzietni wdowcy do lat 40, inteligentni, wartościowi, zechcą nadesłać poważne zgłoszenia: Biuro Ogłoszeń Krajna, Kraków, Adolf-Hitler-Platz 46 pod „482“. 9141k

Iść wspólnie przez życie z dobrym, zamożnym, wysokim ponad 180, sportowcem, inżynierem lub prawnikiem, pragnie wysoko inteligentna, miła, szatynka, lat 34. Cel matrym. Zgłoszenia pod „481“ Biuro Ogłoszeń Krajna, Kraków, Adolf-Hitler-Platz 46.

Która z pań, materjalnie niezależna, niebiedna, szuka mężaprzyjaciela, przystojnego, inteligentnego, dobrego serca, b. łagodnego charakteru, bez nałogów, ale niestety separowanego nie z własnej winy (b. urzędn. państw.), około 47 lat, zgłosi poważne oferty w celu matrym. Zgłoszenia pod „473“ Biuro Ogłoszeń Krajna, Kraków, Adolf-Hitler-Platz 46.

20-letnia blondyna, (podobno ładna i miła), na posadzie, pozna kulturalnego pana do lat 30. Cel matrym. Zgłosz.: Goniec Krak., Kraków, „Nr. 5690“.

Przystojny, pozna panienkę do lat 25 w celu matrym., znajdującą się w ciężkich warunkach życiowych. Łaskawe zgłosz. Goniec Krak., Kraków, „Nr. 5736“.

Separowany blondyn, lat 40, fachowiec, pozna w celu matrym., niskiego wzrostu, dobrze zbudowaną brunetkę, do lat 40, skromną, pracowitą, domatorkę, celem cichego, skromnego, ale prawdziwie serdecznego współżycia. (Krawczynie mile widziane). Zgłosz.: Goniec Krak., Kraków, „Nr. 5860“.

Biedną, skromną, śred., panią, poślubi woźny intelig., lat 25. Zgłosz.: Goniec Krak., Kraków, „Nr. 5867“.

Urzędnik państw., kawaler, lat 33, wysoki, dobrze zbudowany, religijny, zdrowych zasad moralnych, dobrej starej rodziny obywatelskiej, pozna w celu matrym. pannę, do lat 25, najchętniej średniozamożną ziemiankę, o pięknej duszy, posiadającej wiele zalet fizycznych. Miłe nieanonimowe zgł. z fotografią kierować proszę Goniec Krak., Kraków, „Nr. 5882“.

Przystojną blondynkę, miłą, niezależną (najchętniej krawcową), pozna przystojny kawaler, rzemieślnik, lat 29, niebiedny, bez nałogów. Cel matrym. Zgłoszenia z podobizną (zwrot), proszę kierować Goniec Krak., Kraków, „Nr. 5891“.

Mam lat 29, wysoki szatyn, lubiący sport, wycieczki, nawiążę korespondencję z panią ładną, pełną temperamentu, do lat 23. Cel matrym. Zgł.: Goniec Krak., Kraków, „Nr. 5892“.

Noclegi

Noclegi, Kraków, Zielona 25/1.
Noclegi: Kraków, Grodzka 59/12.
Noclegi: Kraków, Starowiślna 52, m. 13, front — Bańdowa. 9331
Noclegi: Kraków, Szewska 7/7.
Noclegi inteligencji: Kraków, Radziwiłłowska 14/2. 8580
Noclegi: Kraków, Florjańska 3/8.
Noclegi inteligencji: Kraków, Radziwiłłowska 14/2. 9751
Pokój przejezdnym, Kraków, św. Sebastjana 34/2. 9771

Nauka i wychowanie

Wpisy na nowy rok szkolny przyjmuje Sekretarjat Urzędowo zatwierdzonych Kursów Handlowych z polskim językiem wykładowym w Krakowie, Westring 52 (Podwale). 7871k

Profesor germanista, Kraków, ul. Zielona 25/21. Pierwszorzędna wymowa i stenografja niemiecka.

Wpisy na urzędowo zatwierdzone Kursy Handlowe, Księgowości i Biurowości dla początkujących i zaawansowanych, przyjmuje Dyrekcja Kraków-Podgórze, Smolki 9. Osobne oddziały dla dorosłych. Początek nauki 1 września. 8826

Angielskiego uczę korespondencyjnie, szybką, wypróbowaną metodą. Informacje: Kraków, skrytka pocztowa 610. 9344

Kwalifik. nauczycielka fortepianu, na żądanie konwersacja niemiecka. Kraków, Wenecja 19/4, (13—14 i 19—20). 9599

Kwalifikowana pianistka udziela gry na fortepianie za zezwoleniem Władz, Kraków, Karmelicka 50/4. 8973

Wpisy na Koncesjonowane Kursy Kroju i Szycia, przyjmuje się. Kraków, Konarskiego 32. 9123

Korespondencyjny Kurs Przygotowawczy do Państwowej Wyższej Szkoły Technicznej w Warszawie. Czynny od 1 listopada 1942 r. Informacje: Warszawa, Smolna 34/4. 6142k

Zapisy do klas pierwszych i drugich dwuletniej Szkoły Handlowej przyjmuje Dyrekcja Korespondencyjnych Kursów Nauk Handlowych, Lublin, ul. Narutowicza 37 — skrytka pocztowa 109. Nauka w drodze korespondencyjnej. Szczegółowe informacje — na nadesłaniu zł 3.—. 8653k

Kto nauczy hiszpańskiego? Kraków, Długa 30/1. 9026K

Lekcje fortepianu metodą uproszczoną! Wszystkie stopnie! Kraków, Krupnicza 14/5. 8841

Kursy Techniczne Inż. Gajewskiego, Warszawa, Przemyska 11a. Kurs Techniczny Kreślarski, słuchowo lub korespondencyjnie. Kurs Techniczny Korespondencyjny. Wydziały: Maszynowy, Budowlany, Drogowy. 9145k

Niemieckiego wyuczam za 3 miesiące. Kraków, Długa 30/1. 8989k

Różne

Psychografolog Martini przepowiada przyszłość, radzi we wszelkich kwestjach. Podać datę urodzenia i pytania. Odpowiedź za zaliczeniem pocztowem. Kraków, skrytka pocztowa 159. 9292

Pana, który przejeżdżał przez Dębicę w zimie 1941 r. i podał wiadomość o moim synie Stanisławie, proszę bardzo o skomunikowanie się pod moim adresem, Lochmanowa, Dębica. 9178k

Kostjumy, płaszcze wykonuje solidnie firma Gniadek, Kraków, Smoleńsk 17. 7834

Obrazy stare, zniszczone, bez podpisu, malarstwo zagraniczne, polskie — przynieść do fachowej bezpłatnej oceny: Kraków, Łobzowska 6, Salon Obrazów. 7839

Zakład nożowniczo-szlifierski Stygares Leon, Kraków, Grodzka 4, ostrzy nożyczki, brzytwy, maszynki do włosów i do mięsa. 7864

W 24-ch godzinach naprawia precyzyjne wieczne pióra, ołówki „Pelikan“ i inne: Skład papieru I. Barnyczowa, Kraków, Krakowska 38, tel 212-04. 8061

Patefony, płyty, igły, naprawy: Sklep, Plac Dominikański 2, (róg Stolarskiej), Kraków. 8062

Czyści chemicznie odzież solidnie w 10 dniach firma Fr. Jogałła, Kraków, Dietla 93, w podworcu.

Pluskwy oraz wszelkie robactwo wraz z zarodkami tępi radykalnie gaz „BF“, oraz odszczurzanie przeprowadza dezynfekcja „Azot“ — Kraków, Dietla 19/7, telef. 217-48, Tarnów, Wałowa 3. 8585

Suknie, płaszcze szyję, przerabiam pięknie, niedrogo. Kraków, św. Katarzyny 1/16 (przecznica Krakowskiej). 9168

Lotto! Także z prowincji można grać na loterji liczbowej, przesyłając należność przekazem na nasze konto: Nr. 8072. Lotto-Koektura Nr. 10, Kraków, Wielopole 32 (załącz. porto!) 8325

Plany kopjuje, wykreśla, fotokopje dokumentów, rysunków: Zakład Rysownictwa Technicznego, Kraków, Szewska 24. 7995k

Psychografolog Mistrz Mamott o wybitnym darze jasnowidzenia wizyjnego, przepowiada każdemu jego tajemnice wydarzeń życiowych z charakteru pisma i dat urodzenia na podstawie których ustala horoskopy przyszłości. Daje rady we wszelkich kwestjach życiowych. Odpowiedzi listowne za zaliczeniem poczt. Podać datę urodzenia i pytania. Adres: Mamott, Kraków, skrytka poczt. 474.

Jadąc pociągiem z Krzeszowic dnia 17. VIII. o godz. 6.20 po południu, została mi zamieniona teczka z małej na dużą, w mojej znajdują się 4 książki do czytania. Proszę się zgłosić, Kraków, ul. Krowoderska 51/1. 9718

Przepraszam za wyrzeczone niebacznie słowa obrazy w dniu 4. VIII. 1943 pod adresem P. Lena Helena, Obiorek Anna, P. Tarasek i Pan Kierownik. Zaopatrzenia opału w Nowym Sączu: Sadło Michał wraz z żoną. 9155k

Rozwody, zgodne, niezgodne, porady, dyplom. prawnik obrońca konsyst. Różycki, Warszawa, ul. Wspólna 49/4. 9156x

Określanie charakteru z pisma. Porady i wskazania. Odpowiedzi za zaliczeniem. S. Pacek, Lublin, Stolarska 4/2. 8936k

Przewozy wszelkie, drobnica, terminowe za- i wyładowywanie wagonów solidnie, punktualnie: H. Horoszkiewicz, Biuro Transportowe, Kraków, Sławkowska 6. — telefon 201-21. 6888K

Podania, tłumaczenia, perfekt niemiecki: Kraków, Szewska 24.

Biuro tłumaczeń i sądownie zaprzys. tłumacza przeniesiono z Adolf Hitler-Platz 32 na Bracką (Kasinogasse) 6 I. p., tel. 121-22.

Wytwórcy pióropuszów do odkurzania, proszeni są o podanie adresów. Biuro Majewski, Kraków, pl. WW. Świętych 3. 8165K

Wybitny znawca Wiedzy Okultystycznej rozwiązuje każdemu fakty życia, przepowiada przeszłość, teraźniejszość, przyszłość, sprawy handlowe, rodzinne, miłosne, los zaginionych. Podać datę urodzenia i pytania. Adresować: „Impresario“, Warszawa C 1, Skrzynka pocztowa 322. 8893k

Posiadam kompletne urządzenie fabryki wody sodowej i lemoniad. Poszukuję propozycji handlowo-przemysłowej. Zgłoszenia Biuro Ogłoszeń Krajna, Kraków, Adolf Hitlerplatz 46, pod „Przemysł“.

50.000 zł. oczekuje uczciwej propozycji. Zgł. Biuro Ogłoszeń Krajna, Kraków, Adolf Hitlerplatz 46, pod „Propozycja“. 9010k

Przyjmuje roboty z prutej wełny. Kraków, Helclów 2, w portjerni.

Plany kopjuje szybko Elektryczna Kopjownia, Kraków, Starowiślna 12

Koszule męskie i bieliznę damską z powierzonych materjałów wykonuje Pracownia Alicja, Kraków, Długa 27. 7851

Najmilszy podarunek: Portrety, pastel, akwarela, olejno, ołówkiem i sangwią z natury lub fotografji wykonuje subtelnie i pięknie. Zgł. pod „438“ Biuro Ogłoszeń Krajna, Kraków, Adolf-Hitler-Platz 46.

Stwierdzonym jest naukowo, iż natura obdarza zdolnościami intuicyjno-medjalnymi przeważnie tylko kobiety jako jednostki bardziej wrażliwe od mężczyzn. Taką potęgę wyczucia posiada znana z przed wojny psycho-grafologini Marja Kwarcińska. Opracowuje horoskopy na przyszłość, mówi o osobach zaginionych. Przesłać datę urodzenia, charakter pisma, oraz zapytania. Ciężkowice k/Tarnowa, Dystrykt Kraków.

Grafologini poradzi najlepiej każdemu. Przyjdź, jeśli masz jakieś kłopoty: Kraków, Dietla 73/11, wejście z ulicy św. Sebastjana 27.

Kostjumy, płaszcze wykonuje Mieczysław Cholewka, Kraków, Sławkowska 30. 9548

Pieczątki gumowe, szyldy oraz tablice nagrobkowe: St. Sieprawski, Kraków, Grodzka 36. 5320k

Akcje, listy zastawne, ziemskie, miejskie, prowincjonalne i inne papiery procentowe, kupony kupuje — sprzedaje Dom Bankowy Wolański i Ska, Warszawa, Nowy Świat 19. 7693k

Szczury tępi masowo Zakład do walki z robactwem i szkodnikami, Kraków, Szewska 24. 7874k

Pluskwy, wszelkie robactwo z zarodkami tępi specjalnym gazem, nie uszkadzając tkanin, mebli. Skutek gwarantowany. Zakład Higjeny, Kraków, Szewska 24. 7875k

Krawaty męskie przerabia, odnawia: Kraków, ul. Krakowska 19, m. 8, II p. 8855K

Biustniki przyjmuje do szycia z powierzonych materjałów, pierwszorzędny fason i wykonanie: Kraków, Dietla 45, m. 11. 6530

Przeprowadzki oraz przewóz towarów i fortepianów wykonuje, jak dawniej, fachowo i solidnie Michał Zieliński, Kraków, Grodzka 9, m. 12

Pasy przepuklinowe bardzo skuteczne wykonuje specjalista Roman Fijak, Kraków, Starowiślna 57.

Szczurowski, zaprzysiężony biegły, otwiera kasy pancerne, prowadzi pracownię mechaniczno-ślusarską, Kraków-Podgórze, Dąbrowskiego 1 telefon 189-61. 7558

Salon mód Marji Człapińskiej — Plac WW. Świętych 11, obok apteki — wykonuje wszelkie przeróbki gustownie. 7818

Trwałą ondulację, najlepiej, najtaniej, gwarantowanymi płynami wykonuje Mandecki Tadeusz, Kraków, Julj. Lea 34. 8930k

Prośby, podania w spr. karnych, Biuro, Kraków, ul. Grodzka 60, m. 8 II. 9011k

500 zł nagrody. Dnia 6 sierpnia zbiegł z Bieżanowa w kierunku Krakowa brązowy jamnik. Wabi się „Purzel“. Nosił skórzany pasek i markę z napisem Tost-Gleiwitz Nr. 610. Ulrich, Krakau, ulica Arjańska 13/4. 9581

Pracownia kołder i materacy Mieczysława Włodarczyka, Kraków, Stolarska 6, przyjmuje wszelkie roboty pościelarskie po cenach przystępnych. 6696

Ziemianin, dystyngowany, perfekt niemiecki, poszukuje dworu na okres paru miesięcy, może wyręczyć właścicielkę w prowadzeniu interesów nazewnątrz. Warunkowo zwrot kosztów utrzymania. — Zgł.: Goniec Krak., Kraków, „Nr. 6996“.

Grafologini poradzi we wszystkich sprawach życiowych: — Kraków, Dajwór 25/15, II. p. 9236

Zguby — kradzieże

Z pociągu Kocmyrzów-Kraków, 21. VIII., godz. 22, zabrano plecak, zawierający m. in. taśmę miernicza, busolę, 7 ołówków napisem „Chef Distrikts Krakau“, podziałkę redukcyjną, cyrkiel, ekierkę. Znalazca proszony zwrócić Kraków, Lwowska 25/3, wynagrodzenie. 9372

Zgubiono Kennkartę Nr. 4/150959, wydaną w Krakowie, książeczkę Ubezp. Społ., karty żywnościowe i zaświadczenie pobytu męża w Niemczech na nazwisko Maria Rychta, Kraków, Prądnik Czerwony, ul. Dobrego Pasterza 12.

Zagubiono dnia 22. VIII. 1943 legitymację ubezpieczeniową, wystawioną przez Ubezpieczalnię w Krakowie na nazwisko Natanek Stanisława, Kraków, ul. Jadwigi z Łobzowa 22. 9716

Zgubiono Kennkartę, wydaną przez Obwód II. Miasta Krakowa na nazwisko Orendorz Piotr.

Skradziono dnia 25. VIII. 1943 między godz. 6—7 portfel z pieniądzmi wraz z Kennkartą i Kartą Pracy na nazwisko Ludwik Sularz, Krakau, Prądnicka 61/3. Proszę o desłanie podanych dokumentów pod wyżej podany adres.

Zgubiono Kennkartę na nazwisko Pikulski Feliks, oraz świadectwo zwolnienia z wyjazdu. 8953k

Zaginęła Kennkarta, wystawiona na nazwisko Stefanii Połowniak w Stalach pow. Tarnobrzeg, wystawionej przez Gminę zbiorową w Tarnobrzegu. 8954k

Zgubiono Kennkartę Nr. 1065, wystawioną przez Starostwo Jarosław, na nazwisko Puchała Zofia, zam. w Landshucie, Holzmarkt 5. Znalazcę wynagrodzę. 8955k

Zgubiłem Kennkartę, wydaną przez Kreishauptmannschaft Dębica na nazwisko Józef Rup, Padew, poczta Padew, Kreis Dębica.

Zgubiono Kennkartę Nr. 2434, wystawioną przez Kreishauptmannschaft Dębica, na nazwisko Staroń Stanisław, zam. w Żdżarach, Gm. Borek Wielki. 8957k

Skradziono Kennkartę, wystawioną przez Gminę Olchowa, powiat Dębica na nazwisko Jan Stanek, zam. w Sielcu. Ostrzega się przed nadużyciem. 8958k

Zgubiono Kennkartę Nr. 1653 na nazwisko Andrzej Stój, Lipnica Górna Gmina Molaczyce. 8959k

Zgubiono Kennkartę Nr. 107 na nazwisko Groń Bronisława, ur. w Zubsuche (Węgry), zam. w Słowikowej. 9146k

Zgubiono Kennkartę Nr. 1317, wydaną przez Gminę Szczucin na nazwisko Halina Żyła. 9147k

Skradziono Kennkartę Nr. 840, wydaną przez Gminę Ludźmierz na nazwisko Siuta Maria, Ludźmierz 94. 9148k

Zgubiono Kennkartę Nr. 12946, Kartę Pracy i kontrolną kartę, Wieczerzak Antoni Rzeszów, Kołłątaja 3. 9149k

Zgubiono Kennkartę dnia 1. VII. 1943, na nazwisko Kaczmarczyk Stanisława, wyst. Kraków, Obwód IV. 6078

Zgubiono legitymację służby budowlanej, Chmiel Mieczysław, Nowa Wieś 95, pow. Rzeszów. 9150k

Skradziono Kennkartę Nr. S/5263, Ausweis Nr. 571, wydany przez H. St. O. V. na nazwisko Szczerba Maria, Przemyśl, ul. Węgierska 29. 9151k

Zgubiono Kennkartę Nr. 5548 na nazwisko Piękoś Zofia, Paszczyna, Kreis Dębica. 9152k

Zgubiono Kennkartę Nr. 4684, wydaną w Gminie Gumniska, ad Tarnów na nazwisko Szponder Anna, zam. Pogorska Wola. 9153k

Zgubiono Kartę Pracy d. 10. VIII. 1943 Nr. 904/04846 na nazwisko Własnowolski Zbigniew, wystawioną w Urzędzie Pracy w Tarnowie. 9154k

Skradziono Kartę rozpoznawczą Nr. III/158569, wystawioną w Krakowie na nazwisko Sroczyńska Helena, Kraków, Rękawka 12.

Skradziono teczkę z Kennkartą Nr. 158435 i inne legitymacje na nazwisko Andrzeja Domirskiego, ur. 13. III. 1927 w Bydgoszczy, zam. w Krakowie, Dietla 83. Za zwrot nagrodzę. 5885

Dnia 4. VI. 1943 skradziono w pociągu z Bochni do Krakowa Kennkartę i Kartę Pracy na nazwisko Julia Pieniądz, Januszkowice, poczta Brzostek, pow. Jasło.

Skradziono Kartę rozpoznawczą Nr. 2791, wystawioną przez Zarząd Gminny w Brzeźnicy na nazwisko Lesiak Józef, zam. w Wielkich Drogach Nr. 135, Gm. Brzeźnica, powiat Kraków. 5897

Skradziono Kennkartę dn. 12. IV. 1943 na nazwisko Aniela Szczotka, zam. Chełm 1, poczta Wola Justowska. 5899

Teczkę z fotografiami zgubiłem. Fotografie i filmy oddać proszę za wynagrodzeniem, adres: M. Mikuliszyn, Kraków, Przegorzały 76 (Sklep). 5912

Zgubiono Kennkartę oraz inne dokumenty na nazwisko Aleksander i Zofia Woźniak. 5932

Zgubiono Kennkartę Nr. 1031, wystawioną przez Gminę zbiorową Trąbki na nazwisko Wojciech Wyrodek, zam. w Przebieczanach.

Zgubiono Kennkartę Nr. VII/34405, wydaną Kraków, Bronowice Wielkie dnia 19. I. 1942 oraz inne dokumenty na nazwisko Marcin Kupal, Kraków. 5947

Zgubiono: Kennkartę, Kartę Pracy, przepustkę nocną, książkę Ubezp. Społ. na nazwisko Bąk Maria. Łaskawy znalazca proszony jest o oddanie za wynagrodzeniem. Kraków, Krakowska 33/30.

Skradziono Kennkartę Nr. 125431, Irena Podlacka, Kraków, Morsztynowska 4. 5949

Zgubiono 11. VII. 1943 Kennkartę Nr. 3475, Meldekartę, świadectwo lekarskie i 7 zł, na nazwisko Wiktor Koza, wystawione przez Magistrat w Tarnobrzegu 138.

Zgubiłem Kennkartę na nazwisko Feliks Magiera, zam. Kraków, ul. Krakowska Nr. 43, wystawioną w L. 2 Kom. Pl. Wolnica. 5980

Zagubiono Kennkartę Nr. M/1696 wraz z innemi dokumentami dnia 10. VII. 1943. Znalazca proszony o oddanie na nazwisko Michała Motyla, Wola Filipowska Nr. 71, Kressendorf. 5984

Zginęła w pociągu Lwów—Kraków dnia 9. VII. 1943 Kennkarta, wystawiona przez Urząd Gminny Łętkowice, pow. Miechów, na nazwisko Eustachy Rączka, urodz. 23. II. 1913 w Łętkowicach. 6987

Zgubiono Kennkartę, wystawioną przez Landkommissariat w Kazimierzy Wielkiej na nazwisko Ruszkiewicz Seweryn, zam. w Skalbmierzu, pow. Miechów. 6033

Skradziono Kennkartę, oraz inne dokumenty na nazwisko Bareta Zygmunt, wydaną w Sandomierzu, pow. Opatów. 6035

Skradziono w tramwaju 14. VII. 1943 Kartę rozpoznawczą, wydaną przez Stadthauptmanna Krakau na nazwisko Felicja Manthey, zam. Kraków, J. Tarnowskiego 6.

Zginęła Kennkarta na nazwisko Steczko Stanisław, wydana w Liszkach, pow. Kraków, Nr. 2091.

Zgubiono portfel z Kennkartą, książką tożsamości konia, oraz metryką urodzenia na nazwisko Wojdyła Józef, zam. w Krakowie, Bronowice Małe, ul. Pod Strzechą 57. Uprasza się o zwrot za wynagrodzeniem. 6052

Skradziono Kennkartę Nr. 4486, wydaną przez Gminę Brzeźnica na nazwisko Wyrwa Antoni. 6056

Zgubiono Kennkartę Nr. 1661 na nazwisko Władysław Kusiak, wydaną w Gminie Mogiła. Łaskawy znalazca proszony o oddanie za wynagrodzeniem sowitem. 6058

Zgubiono Kennkartę na nazwisko Szymaszek Janina, Nr. 1953, wydaną przez Tarnobrzeg. 6059

W Krakowie dnia 9. VII. 1943 zginęła Karta rozpoznawcza Nr. K/2297 Ludwiki Kaczor, zam. w Krzywaczce, wystawiona przez Starostwo w Myślenicach. 6062

Bulkiewicz Katarzyna, urodz. w Sandomierzu 19. V. 1915, zagubiła Kennkartę Nr. VII/24290 Vorläufiger Ausweis Nr. 363. 6066

Legitymację dorożkarską na nazwisko Józef Zbroja, Kraków, Droga nad Sudołem 48, skradziono.

Zginęła Kennkarta między Pustkowiem a Mięciszowem, na nazwisko Kosiński Jan, Nr. Kennkarty 975. 6069

Skradziono Kennkartę w pociągu na nazwisko Maria Wąchołowa, wydaną w Gminie Rudawa. 6070

Zgubiono Kennkartę, wyst. przez Obw. VIII. Prądnik Czerwony na nazwisko Helena Szpiczakowska, Nowe Rakowice, Główna 320 i Arbeitskarte, wyst. przez Arbeitsamt Krakau na nazw. Helena Ochońska. 6075

Zgubiłem Kennkartę dnia 13. VII. 1943, wystawioną przez Gminę Zabierzów na nazwisko Stanisław Dyrda, Mydlniki Nr. 24. Łaskawy znalazca proszony jest o zwrot Kennkarty. 6076

Kawiarnie i Cukiernie

Cukiernia Kazimierz Danek i Syn Spółka z ogr. odpow. Kraków ul. Karmelicka 13, tel 155—07.

Kawiarnia „Pani“ Kraków, św. Jana 11, telef. 202-82. Codziennie o godzinie 16.30 muzyka rozrywkowa. W środy i soboty: piosenki. Także w niedziele przed południem i po południu: piosenki. Smaczna kuchnia domowa wyborowe trunki.

KB
KOMMERZIALBANK A. G.
Afiliacja banków.
Dresdner Bank, Berlin.
Länderbank Wien AG., Wien.
KRAKÓW
Adolf Hitler-Platz 44,
Telefon 136-40.
FILIA WE LWOWIE
Wintergasse 11 (przy Pl. Smolki)
Telefon 299-70.
BANK DEWIZOWY
Porady we wszystkich sprawach pieniężnych i finansowych.
Od roku 1918 w Krakowie.

MYDLARSKI PĄGOWSKI
PRZEWOZY
MIEJSCOWE
Telefon 21699
KRAKÓW
Karmelicka 52

Kopal
Kraków, Rzemieślnicza 7
Skrytka pocztowa 192 Tel. 184-56
Farby olejne—lakiery emaliowe

Patefon
elektryczny, markowy, dobry stan, kupię. Zgłoszenia: Goniec Krakowski, Kraków, „Nr. 9579“.

W SALONIE SZTUKI
A. WAWRZECKIEGO
Kraków, ulica Wiślna Nr. 9,
największy wybór dzieł sztuki, najprzystępniejsze ceny.

MEBLE
KRAKÓW, Starowiślna 35
poleca wytwórnia Mebli
JULIAN PYKA

UBRANIE MĘSKIE
pierwszorzędne, na niskiego, sprzedam.
Kraków, św. Tomasza 27, m. 9.

Czeskie, wiedeńskie i krajowe
OZDOBY Choinkowe
szklane i nietłukące się. Zimne ognie, lameta, śnieg, włos anielski, girlandy, lichtarze i t. p.
CHOINKI SZTUCZNE. Dekoracje świąteczne do wystaw sklepowych, szopki, maski karnawałowe, karty świąteczne itp.
ZABAWKI — lalki, gry towarzyskie itp. Największy wybór galanterji, biżuterji sztucznej, luster i t. p.
DOM GALANTERII
Warszawa, Al. Jerozolimskie 32.
Tel. 520-98 i 301-12.
Sprzedaż wyłącznie hurtowa.
Prowincja za zaliczeniem. — Cenniki bezpłatnie.

Jaskolnię
nowoczesną, orzech kaukazki sprzedam.
Goniec Krak., Kraków, „Nr. 9707“.

ANTYKI
obrazy, dywany
kupuje — sprzedaje
„PHERYNE“
Kraków, Sławkowska 6.

Próżnych
tub od Chlorodontu nie wyrzucać!
Oddawanie próżnych tub w sklepie detalicznym daje gwarancję powtórnego zużytkowania wartościowego starego metalu. W ten sposób przyczynisz się do oszczędności surowca i sił roboczych, co uwidoczni się we wzroście produkcji ulubionej pasty do zębów Chlorodont!
Chlorodont
pasta do zębów

Zawodowo usuwam nagniotki. Gdy nagniotek dokucza, radzę nałożyć opaskę Elastocorn. Ulga nastąpi natychmiast.

ELASTOCORN

Zgłaszając się ochotniczo do pracy w Rzeszy Niemieckiej masz prawo wyboru miejsca pracy.

Zgłoszenia:

BIURO INFORMACYJNE

dla pracowników fizycznych i umysłowych

Krakau

Burgstr. (Grodzka) L. 60

RUBBER-INDIAN

Warszawa, ul. Krasińskiego 1

(Żoliborz) tel. 12-78-50

poleca ze składu fabrycznego: **lepy na muchy** „Muchomor“, krem do obuwia „Derby“ w kolorach: czarnym, brązowym, białym, czerwonym i granatowym. **Chemiczne dodatki** szewskie: czernidła, glazury, atramenty, kleje do podeszew gumowych, oraz kleje dla kamaszników i t. d. Kleje do dętek rowerowych „Viktoria“ oraz wszelkie chemiczne dodatki do rowerów. 8659k

Tow. Transportowe „TRASA“

KRAKÓW

ADOLF-HITLER-PLATZ 9

Tel 174-02, 174-21.

Wagony zbiorowe: **Warszawa, Częstochowa, Lwów, Radom, Lublin, Piotrków.**

Inż.-mechanik

z kilkuletnią praktyką warsztatową na kierowniczych stanowiskach, **przyjmie odpowiednią pracę.** Zgłoszenia: **Goniec Krak., Kraków, „Nr. 9651“.**

WPISY

a) **Kurs Administracyjno-Handlowy** (dla absolwentów 2-letnich Szkół Handlowych.

b) **5-cio mies. Kursy Handlowe** dla początkujących i zaawansowanych (dla młodzieży i dorosłych).

c) **2-mies. Kurs maszynopisma,** stenografji i korespondencji niemieckiej.

d) **2-mies. Kurs Księgowości przebitkowej.**

Rok Szkolny rozpoczyna się 6 września.

Wpisy przyjmuje Sekretarjat **Szkoły Handlowej E. Liberdy Krakau, Senacka 6, tel. 203-54.**

Stoły kreślarskie

na składzie do sprzedania. — Zgłoszenia i zapytania przyjmuje Stolarnia Mechaniczna w Charsznicy, pow. Miechów.

DARMOL

NAJLEPIEJ PRZECZYSZCZA

Wolne posady

Poszukujemy od zaraz wykwalifikowanej modystki do samodzielnego prowadzenia salonu mód i pracowni kapeluszy damskich. Język niemiecki pożądany. Oferty z życiorysem: Goniec Krak., Kraków, „Nr. 8960K“.

Do mojego działu przymiarek poszukuję natychmiast doskonałego przykrawacza odzieży męskiej i żeńskiej. Znajomość języka niemieckiego pożądana. Zgłoszenia z odpowiednimi świadectwami do: F-ma Rudolf Hanisch, Krakau, Hauptstrasse 12. 9019K

Pomocnica domowa, czysta, uczciwa, z gotowaniem, dobre warunki, potrzebna. Kraków, Pl. Marjacki 9, I. p., lewo. 9041K

Służący, były ordynans, potrzebny. Kraków, ul. Zbrojów 3/3.

Dobrych agronomów, poszukuje się na doradców rolnych w powiatach, po uprzednim fachowym wpracowaniu się. Zgłoszenia z odpisami świadectw Goniec Krak., Kraków, „Nr. 9045K“.

Techników do prac odwadniających w powiatach, poszukuje placówka urzędowa. Zgłoszenia z odpisami świadectw Goniec Krak., Kraków, „Nr. 9046K“.

Dziewczyna, uczciwa, czysta, możliwie mówiąca po niemiecku, poszukiwana natychmiast do niemieckiego domu. Mieszkanie i utrzymanie na miejscu. Zgłoszenia: Kraków, Krowoderska 28, m. 10.

Majątek poszukuje karbowego, buchaltera, polowego, fornali kawalerów, oraz maszynistki. Zgł.: Kraków, Powiśle 12/12. 8727

Robotników do fabryki skrzyń, przyjmę. Emilewicz, Kraków-Podgórze, Śliska 8. 9382

Poszukuję od zaraz służącej za dobrem wynagrodzeniem. Zgłosz.: Meisinger, Kraków, Smocza 4a/1.

Dziewczynki, koło 15 lat, poszukuję do pomocy domowej. Kraków, Zwierzyniecka 11/10. 9625

Potrzebna panienka po szkole handl., znająca maszynopismo i stenografię, do pracy biurowej. Zgłoszenia od 9—11. S. Stopkowa, Zakłady Graficzne, Kraków, ul. Rękawka 14. 9634

Fryzjer męski, zdolny, potrzebny, gwarancja. Kraków, Meiselsa 5, Krynicki. 9674

Służąca, potrzebna, czysta, uczciwa, od zaraz. Kraków, Siemiradzkiego 12/6, parter. 9688

Na praktykę hodowli i tresury psów — przyjmiemy miłośników zwierząt. Hodowla psów „Sokół“, Kraków, Traugutta 20/1. 7331k

Agentów do zbierania zamówień na portrety Semi-Email, poszukują Rylscy, Rzeszów. 8028k

Zaraz potrzebny czeladnik stolarski, oraz chłopiec do praktyki. Wiadomość: Kraków, Rynek Dębnicki 6/1. 9198

Rządca fachowy z językiem niemieckim, po kawalersku, na średni folwark w Małopolsce środkowej, poszukiwany od zaraz. Zgłosz.: Goniec Krak., Kraków, „Nr. 8682k“.

Zdolnego modelarza portrecistę, oraz retuszerkę, poszukuje „Pracownia Portretów“, Warszawa, Pl. Napoleona 4. 9021K

Służąca, starsza, zawodowa, samodzielna, czysta, uczciwa, z gotowaniem do 3 dzieci, zaraz przyjęta będzie za b. dobrem wynagrodzeniem. Zgłosz.: Kraków, ul. św. Agnieszki 2, dozorca wskaże.

Chłopca do praktyki przyjmie pracownia tapicerska Dembiński, Kraków, św. Marka 19, narożnik Florjańskiej. 7050

Krawczynie uzdolnione i uczennice, przyjmie zaraz Pracownia „Ninon“, Kraków, Pędzichów 4/7.

Młody cukiernik na dobrych warunkach poszukiwany od zaraz. — Wiener-Cafeehaus, Reichshof.

Kucharka i podkuchenna potrzebna zaraz. Zgłoszenia: Restauracja H. Bodzioch, koło przystanku kolejowego Prokocim. 9444

Dziewczynę, do kuchni, przyjmę. Mleczarnia Zdrowie, Kraków, ul. św. Tomasza 17. 9524

Poszukuje korespondentki, znającej biegle język niemiecki, polski, ewentualnie stenografję. Zgłoszenia z życiorysem kierować do Gońca Krak., Kraków, „Nr. 9541“.

Poszukujemy natychmiast kilku uczni do praktyki kelnerskiej. Początkowe znajomości języka niemieckiego wymagane. Zgł.: Goniec Krak., Kraków, „Nr. 9557“.

Doświadczony, nieżonaty, szwajcar poszukiwany od zaraz przez niemiecki państwowy majątek, mieszkanie i wikt, deputat lub wynagrodzenie pieniężne, wymagany czynny udział przy dojeniu, opieka nad oborą, stajnią i chlewami (obora posiada do czasu 60 szt. bydła dużego i 20 szt. przychówku), wymagana przedewszystkiem punktualność i uczciwość, majątek urządzony nowocześnie, znajduje się w woj. krakowskiem, oferty kierować do Gońca Krak., Kraków, „Nr. 9023K“.

Potrzebny pomocnik szewski (podręczniak), Kraków, Starowiślna 78, narożnik Przemyskiej. 9173

Służąca z gotowaniem potrzebna. Zgł.: Kraków, plac, na Groblach 12, m. 6, godz. 15—18. 9407

Uczenice do praktyki fryzjerskiej, potrzebne. Kraków, Meiselsa 5, Krynicki. 9639

Potrzebny od zaraz samodzielny mechanik do prowadzenia fabryki gilz papierosowych. Zgłoszenia: „Dzwon“ Warszawa, ul. Grochowska 354. 9103K

Przedstawicieli mogących pracować na własny rachunek przy sprzedaży artykułów użytku domowego, spożywczych, kolonjalnych, zeszytów, bruljonów itp. poszukuje na miasta powiatowe Hurtownia. Oferty prosimy nadsyłać do Biura Ogłoszeń P. A. R. Warszawa, ul. Bracka 17 dla „Hurtownia“. 9104K

Technika, architektę lub inżyniera budowlanego z wszechstronną znajomością prac biurowych i praktycznych, zatrudni stolarnia budowlano-meblowa. Wymagana dobra znajomość niemieckiego w słowie. Zgłoszenia pod „432“ Biuro Ogłoszeń Krajna, Kraków, Adolf Hitler-Platz 46. 9105K

Potrzebna kasjerka z kaucją 15 tysięcy za dobrem wynagrodzeniem. Zgłoszenia: Biuro Ogłoszeń Krajna Kraków, Adolf-Hitler-Platz 46 pod „Nr. 475“. 9106K

Kucharkę, gospodynię z najlepszemi poleceniami i długoletniemi świadectwami — przyjmie dwór Trzciana koło Rzeszowa. 9107K

Do gospodarstwa domow. k/Krakowa, szukam osoby, umiejącej gotować i mogącej samodzielnie prowadzić małe skromne gospodarstwo, składające się z trzech osób. Warunki dobre. Chętnie może być osoba starsza. Zgł.: Goniec Krak., Kraków, „Nr. 9773“.

Służąca, poszukiwana do niemieckiej rodziny. Pożądana znajomość niemieckiego. Osobiste zgłoszenia w godz. 12—14, albo po godz. 18, albo też pisemne, Kraków, ul. Spokojna 16/4. 9179k

Sprzedawca fotograf, dobry fachowiec, poszukiwany zaraz przez firmę niemiecką. Zgłoszenia ze świadectwami w godz. 9—15 do Foto-Rekord, Kraków, św. Tomasza 24, tel. 124-84. 9180K

Poszukujemy od zaraz, dobrych, uczciwych, robotników i robotnic. Zgłoszenia osobiste z dokumentami od godz. 9—12 i 15—17. „Deuma“ Deutsches Margarinewerk Wilhelm Duwe GmbH., Krakau, Grzegórzecka 24a. 9181K

2 kucharzy, pierwszorzędnych, poszukuje natychmiast „Rats-Stuben“, 1 chłopca za utrzymanie Gaststätte, Schwefelbad, Swoszowice. Zgłoszenia osobiste: „Rats-Stuben“, Krakau, Rathausplatz 6.

Do niemieckiego domu, mieszkanie 2 pok., poszukuje się czystej, uczciwej i pracowitej kobiety albo dziewczyny, mogącej porozumieć się po niemiecku, do prowadzenia gospodarstwa. Wynagrodzenie, wyżywienie i pomieszczenie zapewnione. Zgł. z żądanem wynagrodzeniem i podaniem wieku do Gońca Krak., Kraków „Nr. 9425“.

Chłopiec sprytny od 12 lat do posług sklepowych, potrzebny od zaraz. Zgł.: Goniec Krak., Kraków, „Nr. 9560“.

Fryzjera damskiego — (erkę), poszukuję. Warunki dobre. Goniec Krak., Kraków, „Nr. 9648“.

Energicznych przedstawicieli na prowizję w każdym powiecie poszukuje znana hurtownia celem sprzedaży galanterji, sztucznej biżuterji, kosmetyków i zabawek. Oferty wraz z referencjami pod „Galanterja“ do Biura Ogłoszeń „War“, Warszawa, Sienkiewicza 2.

Zarząd Miejski w Skalbmierzu poszukuje tłumaczki (dolmetscherki) osoby samotnej, któraby władała biegle językiem niemieckim w słowie i piśmie, oraz aby pisała biegle na maszynie i znała pracę biurową. Oferty proszę składać bezpośrednio do Zarządu Miejskiego w Skalbmierzu wraz z życiorysem. Posada do objęcia natychmiast, warunki płacy do omówienia na miejscu. — Burmistrz.

Posad poszukują

Ogrodnik, żonaty, wszechstronnie obeznany w swym zawodzie uczciwy, energiczny, poszukuje posady w majątku większym z dniem 1 października. Zgł. łaskawie proszę kierować: Rymanów, ul. Kościelna L. 6. Ogrodnik. 8934k

Technik budowlany z 6-letnią praktyką, dozór na budowach, rysunki, projekty, obliczenia, zestawienia, pomiary, zdjęcie, szuka posady, zaraz. Zgł.: Biuro Ogłoszeń Krajna, Kraków, Adolf Hitler-Platz 46. Pod „416“. 8919k

Kto uczciwy, a zamożny dopomoże, dając pracę przystojnej, miłej pannie lat 30. Mam średnie wykształcenie, znam częściowo niemiecki. Jestem na prowincji chwilowo w ciężkich warunkach. Goniec Krak., Kraków, „Nr. 8933K“.

Osoba inteligentna, subtelna po 40 szuka pracy jako zarządzająca większą kuchnią we dworze, restauracji. Siła rutynowana. Oferty Kraków, Sienna 12, pod „Wrzesień“. 9076

Buchalter-bilansista niemiecko-polski, przyjmie księgowość na cały dzień, albo na godziny. Biuro Ogłoszeń, Kraków, Sienna 12, pod „Definitiv“. 9206

Polka lat 31, praktyka sklepowa, szkoła gospodarcza, szuka pracy. Zgłoszenia z podaniem warunków kierować: Goniec Krakowski, Kraków „Nr. 8931K“.

Młoda, inteligentna, panna, szuka zajęcia na wyjazd, chętnie do dziecka. Zgłosz.: Goniec Krak., Kraków, „Nr. 9176K“.

Czeladniczka krawiecka z 5-letnią praktyką, szuka zajęcia na prowincji, najchętniej z utrzymaniem. Zgł.: Goniec Krak., Kraków, „Nr. 9177K“.

Inteligentna, panienka z ukończoną szkołą średnią i wyższą gospodarczą, poszukuje zajęcia najtniej w pensjonacie, restauracji. Może być na wyjazd. Oferty Biuro Majewski, Kraków, WW. Świętych 8 pod „Zdolna“. 9660

Kupno nieruchomości

Kupię mały domek, parcelę lub część kamienicy, natychmiast. — „Lokata“, Kraków, Łobzowska 4.

Krynica! natychmiast kupię pensjonat lub piękną, dużą parcelę w centrum Krynicy. Wiadomość: „Lokata“, Kraków, Łobzowska 4.

Domek, nowoczesny, w okolicy malowniczej, spokojnej, miejscowość obojętna, kupię. Kraków, Basztowa 10/1. 9749

Kupię majątek, gospodarstwo, młyn, dom, parcelę, szybko. Skowroński, Kraków, Adolf-Hitler-Platz 39, tel. 158-66. 9734

Sprzedaż nieruchomości

Wiśnicz: Dom, modrzewiowy, sad na 2 morgach pola w śródmieściu, sprzeda: Kraków, Zwierzyniecka 8/1. 9731

2.5 morga pola, zabudowania i 5 morgów pola, przy stacji kolei, sprzeda: Kraków, Zwierzyniecka 8, m. 1. 9735

Największy wybór kamienic, domów, parcel, poleca Skowroński, Kraków, Adolf-Hitler-Platz 39, telefon 158-66. 9736

Parcelę w zdrojowisku, obok Kalwarji (wody lecznicze), przy stacji kol., po 1200 m², naprawdę okazyjnie sprzeda: Kraków, Zwierzyniecka 8/1. 9498

Kamienicy komfort., 23 ubik., połowę, sprzeda: Kraków, Basztowa 10/1. 9750

Willę, 9 ubik., wolną, okazja, Krynica, sprzeda: Skowroński, Kraków, Adolf-Hitler-Platz 39.

Wola Duchacka. Parcela, budowlana, 279 sążni, front 22 m, tanio: Kraków, Basztowa 10/1. 9748

Parcelę przemysł., 1170 sążni², fr. 50 m., sprzeda tanio. Kraków, Zwierzyniecka 8/1. 9495

Rabka: Parcele po 1000, 2000 m² i większe, tanio nabyć można: Kraków, Zwierzyniecka 8/1. 9496

Kamienicę, I. p., pełny komfort, nową, przy tramw., sprzeda: Kraków, Zwierzyniecka 8/1. 9497

Zdrojowisko przepiękne, parcele po 1200 metrów kwadrat, koło Kalwarji, tuż przy stacji kol., wody lecznicze, b. tanio sprzeda: Kraków, Zwierzyniecka 8/1. 9725

Wieliczka: Dom, nowy, murow., podpiwniczony, ładny ogród owocowy, tuż koło rynku, sprzeda: Kraków, Zwierzyniecka 8/1. 9726

Parcele, Kraków, kilka ładnych, uzbrojonych, za Parkiem Krakowskim i dużo parcel w różnych rozmiarach na przedmieściach Krakowa, wydzielonych, zatwierdzonych, budowlanych, blisko tramwaju, sprzeda: Kraków, ul. Zwierzyniecka 8/1. 9730

Zakopane, willa blisko stacji, pierwszorzędny punkt, jednopiętrowa, 17 ubikacyj, 12 pokoji gościnnych umeblowanych, łazienki, zimna, ciepła woda, ogród 2000 m, okazyjnie sprzeda Kraków, ul. Florjańska Nr. 16/4, II., tel. Nr. 210-43. 9384

Domek, murowany, pokój i kuchnia na parceli 540 sążni w Bronowicach. Parcela, 400 sążni w Mydlnikach, 800 sążni w Zabierzowie, 360 sążni przy asfalcie, 150 sążni z kanałem, 420 sążni przy autostradzie ,przemysłowa w Borku Fałęckim, 900 sążni, okazyjnie sprzeda, Kraków, ul. Florjańska 16/4. 9385

Dom, murow., nowy, 6 ubik., 638 sążni ogrodu z wolnym mieszkaniem przy ul. Kobierzyńskiej. Kraków, Basztowa 10/1. 9392

Wielka okazja. Dom murowany, 7 ubikacyj, elektryka, 20 minut tramwaj, z powodu stosunków rodzinnych, natychmiast sprzedam za cenę bardzo przystępną. Kraków, Sołtyka 7/9. 9469

Duży wybór luksusowych kamienic przy Parku Krakowskim i w centrum przy Rynku, sprzeda „Lokata“, Kraków, Łobzowska 4.

Domek jednorodzinnny, Bronowice Małe, dwurodzinny, Grzegórzki, murowane, wodociąg, elektryka, tanio sprzeda „Lokata“, Kraków, Łobzowska 4. 9503

Ziemię rolną I klasy, 5 mórg koło Krakowa, okazyjnie sprzeda: „Lokata“, Kraków, Łobzowska 4.

Parcele: Wola Justowska, Osiedle Urzędnicze, Olsza, Prądnik, duży wybór, tanio sprzeda: „Lokata“, Kraków, Łobzowska 4. 9506

Zakopane. Okazja!! Willa solidnie zbudowana, 12 pokoi, nowoczesne urządzenie, piękna dzielnica willowa, okazyjnie tanio: Kraków, Basztowa 10/1. 9507

Parcela budowl., wydziel., 350 m² ul. Mogilska, Kraków, Basztowa 10, m. 1. 9622

Kamienica I. p., 10 ubik., 1300 m² ogrodu owocow., blisko autostrady Prokocim. — Kraków, Basztowa 10/1. 9623

Zakopane. Luksusowy, murowany pensjonat, Dolina Białego, ciepła, zimna bieżąca woda, telefony, ogród, 16 ubikacyj, łazienki, sprzeda: „Lokata“, Kraków, Łobzowska 4. 9629

Kamienicę, 36 ubik., centrum Krakowa, wartość 120.000. Dwie trzech piętrowe kamienice, 110 ub., morgową parcelą, Krakowie, wartość 200.000. Dwa majateczki wraz zabudowaniami 7 i 11 mórg, sprzedam bardzo tanio! Zgłoszenia tylko pisemne: Kraków, Żuławskiego 8A/12. 9630

Młyn turbinowy z domem mieszkalnym (do objęcia zaraz) sprzeda „Informator“ Kraków, Pijarska 19

Żegiestów. Parcelę reprezentacyjną nad Popradem — przepiękne położenie sprzedam. „Informator“, Kraków, Pijarska 19. 8568k

Prokocim. Kamienicę dwupiętrową przy autostradzie, z pięknym ogrodem owocowym, pasieką — sprzedam. Zgłoszenia: „Informator“, Kraków, Pijarska 19.

Żegiestów. Willa murowana, 20 ubikacyj (nowoczesny styl), komfort z pięknym ogrodem — sprzedam. „Informator“, Kraków, Pijarska 19. 8797k

Dom murowany, 7 ubikacyj, surowy stan, okazja: Kraków, ul. Basztowa 10/1. 9378

Domu murowanego, 23 ubikacje, Aleje 29 Listopada, połowę sprzeda: Kraków, Basztowa 10/1. 9380

Dom murowany, 6 ubikacyj, ogródek w Prokocimiu, dom murowany ze sklepem, 6 ubikacyj w Łagiewnikach, dom murowany o 5 ubikacjach, kanał, woda, światło, jak wiele innych, sprzeda Kraków, ul. Florjańska 16/4, I. p.

Parcele: 300 sążni², 25 m frontu, Kobierzyńska. 171 sążni², 15 m frontu, Zabłocie. 800 sążni², 60 m frontu, 15 minut od stacji Mydlniki — natychmiast sprzedam, ceny okazyjne. Kraków, Sołtyka 7, m. 9. 9470

Kamienica III. p., 32 ubik., komfort, punkt handlowy, centrum, 1/4 część sprzeda. Kraków, Basztowa 10/1. 9618

Kamienica IV. p., 40 ubik., nowoczesna, przy tramwaju. Kraków, Basztowa 10/1. 9620

Zakopane. Dom 6 ubikacyj z parcelą 2 800 m², sprzeda tanio: Kraków, Basztowa 10/1. 9621

Parcelę 300 sążniową, uzbrojoną, willową, przy tramwaju sprzeda. Kraków, Starowiślna 27, m. 6, tel. 128-74. 9128k

Dom 8-mio ubik. mur., własność przedwojenna sprzeda, Kraków, Starowiślna 27, m. 6, tel. 128-74.

Dom jednorodzinny, blisko tramwaju, sprzeda, Kraków, Starowiślna 27, m. 6, tel. 128-74. 9130k

Parcelę 200 sążni, własność przedwojenna, sprzeda, Kraków, Starowiślna 27, m. 6, tel. 128-74.

Majątek ziemski, cały obsiany z inwentarzem żywym i martwym, zaraz do odebrania po kupnie. — Wiad.: Kraków, Starowiślna 27, m. 6, tel. 128-74. 9132k

Kupno

Kupuje, ocenia znaczki pocztowe „Filatelia“, Kraków, Długa 14.

Jadalnię, sypialnię, inne meble kupię. Kraków, Zwierzyniecka 9, m. 1. 9141

Kupię ręczny aparat do suszenia włosów. Może być w złym stanie. Kraków, Starowiślna 12, fryzjer.

Do natychmiastowej sprzedaży potrzebujemy futer, lisów, ubrań, kryształów, porcelany, aparatów foto, sukienek, płaszczy: Komis, Kraków, Grodzka 59. 7544

Kupuję różne meble, sypialnie, szafy, łóżka, obrazy, Kraków, Krakowska 35, Sklep mebli. 7792

Wysokie zaliczki wypłacamy na przyniesione do sprzedaży: futra, lisy, kołnierze, błamy, ubrania, bieliznę pościelową, firanki. — Komis, Adolf Hitler-Platz 12 — w podworcu — Kraków. 7844

Płacimy gotówką najwyższe ceny za: płaszcze zimowe, jesienne, męskie, damskie, swetry, peleryny damskie, Komis, Adolf-Hitler-Platz 12 — w podworcu, Kraków.

Poszukujemy wszelkiej garderoby, futer, lisów srebrnych, niebieskich błamów, dywanów, kilimów, chodników, maszyn „Singera“, maszyn pisarskich, patefonów, płyt, srebra, platerów, porcelany, kryształów, fotoaparatów, waliz, teczek, bielizny, pościeli: „Centrokomis“, Kraków, Grodzka 9. 7854

Koncesjonowany sklep używanej garderoby i bielizny kupuje i sprzedaje za gotówkę: Kraków, Pierackiego 4. 8407

Pokój kombinowany, dywan żywiecki, perski, kupię zaraz. Zgł.: Goniec Krak., Kraków, „Nr. 8508“.

Patefon walizkowy w dobrym stanie, zaraz kupię. Zgłosz.: Goniec Krak., Kraków, „Nr. 9306“.

Kilimy i dywany, kupuję. Kraków, Długa 23, sklep z kilimami.

Maszynę do szycia, kupię zaraz. Kraków, Kościuszki 17, sklep galanteryjny. 9626

Dywany, kilimy, obrazy, antyki, meble, porcelana. Kupno — sprzedaż, ocena: Salon Obrazów i dzieł sztuki „Antyk“, Kraków, Stradom 18, telefon 140-83. 8109k

Dywany, obrazy. Kupno, sprzedaż, ocena: Kraków, Florjańska 8.

Dachówki 500 sztuk „Tarnowianki“ kupię. Zgł. do Biura Ogłoszeń Krajna, Kraków, Adolf Hitler-platz 46, pod „Nr. 425“. 9002k

Beczkę blaszaną 200 l kupię. Oferty pod Nr. „461“ do Biura Ogłoszeń Krajna, Kraków, Adolf Hitlerplatz 46. 9053k

Obraz dobrej marki kupię z prywatnych rąk. Zgłoszenia: Biuro Ogłoszeń Krajna, Kraków, Adolf-Hitler-Platz 46 pod „Nr. 472“.

Psa młodego rasowego wilczura kupi Lankosz, Kraków Stradom 18, sklep. 9110K

Znaczki poczt. kupuje „Filatelia“, Kraków, Adolf-Hitler-Platz 9. — Pasaż. 7374

Grodzka 59 Komis ma nabywców na patefony, dywany, obrazy, bieliznę, ubrania, płaszcze, futra.

Zwierzęta dzikie: sarny, lisy, wilki, tchórze, wydry itp. kupuje Hodowla drobnych zwierząt, Kraków, skrytka pocztowa 275. 5012k

Kupuję aparaty fotograf. patefony, płyty dobrej marki, w dobrym stanie. Kraków, Starowiślna 80. Telefon 223-67. 5312

Książki powieściowe, naukowe i prawnicze kupuje księgarnia Trzecieckiego. Kraków, Florjańska 39.

Kilimy, dywany perskie, futra, kryształy kupuje Sklep, Starowiślna 80, Kraków, tel. 223-67. 8903k

Zakupimy wszelkie książki z zakresu towaroznawstwa ogólnego i szczegółowego. Zgłoszenia z podaniem bliższych szczegółów i ceny Goniec Krak. Kraków „Nr. 9009“.

Łóżeczko dziecięce, żelazne, kupię. Kraków, Zwierzyiecka 14, Cukiernia. 9219

Ubrania, marynarki, spodnie, płaszcze kupuje: Kraków, Starowiślna 80, sklep. 8906k

Kilimy, dywany kupuje, sprzedaje, Kraków, Długa 23, sklep. 6176

Łóżeczko dziecięce kupię. Kraków, św. Marka 19, narożnik Florjańskiej. Sklep tapicerski. 6525

Maszynę do dodawania kupię. — Zgł.: Kraków, Bartosza 2, m. 6.

Drzewa lipowego około 20 m kubicznych, przekroju 9×9 cm kupię. Sławkowska 6. podwórze, ostatni sklep na prawo. Tel 213-54. 6653

Kupuję używaną garderobę: Kraków, Bracka 10/7, oficyna. 7121

Patefony nawet zepsute, płyty połamane, też kupuje stale. Kraków, Dwernickiego 7/10. 9224

Srebro, stare, połamane, oraz fasonowe, kupuje firma Gajewski, Kraków, ul. Starowiślna 26, sklep zegarmistrzowski. 9465

Kupię piec pokojowy, przenośny z rurami, kaflowy lub inny. Warunek: bardzo dobry stan. Zgłoszenia: Kraków, św. Sebastjana 29/9, oficyny, parter. 9482

Kilimy, dywany i patefon elektryczny walizkowy kupię. Kraków, ul. Długa 23 — Sklep z kilimami.

Kupię suknię ślubną i welon. Kraków, Mleczarnia Zdrowie, ul. św. Tomasza 17. 9523

Gołębie rasowe, ptaki śpiewające, króliki i drób rasowy kupuje i sprzedaje Hodowla drobnych zwierząt, Kraków, skrytka pocztowa 275

Filatelistom uzupełnia — kupuje wszelkie znaczki „Mundus“, Kraków, Adolf Hitler-Platz Nr. 37.

Kupujemy gotówkowo używane ubrania, płaszcze, bieliznę pościelową, koce, kapy, ładne zegary, oraz inne wartościowe rzeczy: Kraków, św. Krzyża 7, sklep.

Pianino, fortepian krótki, maszynę do szycia, kupię natychmiast. Zgł. Goniec Krak., Kraków, „Nr. 8506“

Pianino lub fortepian kupię. Pośrednikowi 10% od ceny kupna. Kwiatkowski, Kraków, Szpitalna 20. 8954

Kupujemy używane lampy elektryczne, tylko modne, patefony, płyty muzyka poważna, stan dobry. Kraków, pl. Dominikański 2, róg Stolarskiej, Elektrotechnika.

Kupuje obrazy znanych artystów polskich — płaci solidnie: Wawrzecki, Kraków, Wiślna 9, 9131

Obraz sprzedasz najkorzystniej, Wawrzecki, Kraków, Wiślna 9.

Ubrania oraz oddzielne spodnie i marynarki, suknie, płaszcze męskie i damskie oraz kostjumy kupuje za gotówkę: Skup i Sprzedaż Używanej Odzieży, Kraków, Plac Dominikański 1, tel. 114-28. 9294

... a po goleniu chłodzi i wygładza skórę:

Vasenol

puder do ciała.

Zakład

zdrojowo-kąpielowy miasta Krakowa

w Swoszowicach

Dla niemieńców otwarty od poniedziałku do czwartku od godziny 7—20.

Dogodne połączenia! Omnibus miejski, kursuje od godziny 7-ej rano co 40 minut z końcowego przystanku linji tramwajowej Nr. 3.

Kąpiele zdrowotne siarczane i borowinowe (błotne).

Swoszowicką wodę mineralną i opakowania borowinowe otrzymać można we wszystkich aptekach i drogeriach

Der Stadthauptmann der Stadt Krakau. Liegenschaftsamt.

Psychografolog mistrz Mamott

o wybitnym darze jasnowidzenia wizyjnego, przepowiada każdemu jego tajemnice wydarzeń życiowych z charakteru pisma i dat urodzenia, na podstawie których ustala horoskopy przyszłości. Daje rady we wszelkich kwestjach życiowych. Odpowiedzi listownie za zaliczeniem poczt. Podać datę urodzenia i pytania. Adres: Mamott, Kraków, skrytka pocztowa 474

Karsan

przeciw

gniciu ziemniaków

w piwnicach i kopcach

dostarcza

EMIL FREEGE-Kraków

Lubicz 36/38 i Sukiennice 15/16

DRZEWO Wyrobowe

i opałowe w większych ilościach, tanio do sprzedania.

Informacje: **Mysona, Kraków, Michałowskiego 2. — Telefon 220-10.** 9552

Pudełka na pastę

Bańki felczerskie

Kałamarze szkolne

Słoje i Gąsiory

dostarcza

Skład Art. Szklanych Kraków Agnieszki 1

telefon 186-49

PSY WILCZURY

owczarki niem. Alzackie młode oraz starsze tresowane, również foksy gładkowłose odchowane i jamniki sprzeda Hodowla — Kraków, Wadowicka 39.

Wydawnictwo „Goniec Krakowski“, Kraków, Wielopole 1. — Telefon 206-11.